



# TARIFA DE 2017 RECAMBIOS

**TENEMOS  
REPUESTOS DE  
TODOS  
NUESTROS  
MODELOS**

KRIPIXE, S.A Pol. Industrial, nº 3 - Calle Mecànics , 9.  
46120 - ALBORAYA (Valencia) Tel. 961856305. Fax.961857594.  
E-mail: kripxe@kripxe.com / www.kripxe.com



NOTA: Se suministran a portes pagados los pedidos superiores a 425 € neto. (solo en Peninsula y Baleares). Canarias, Ceuta y Melilla 950 € neto.

Nota: trascurridos 12 meses, no se admitirán devoluciones. Toda devolución de material debe ir acompañada con la correspondiente factura de compra, sufrirá un cargo mínimo del 15% por verificación del material

KRIPIXE, S.A. se reserva el derecho de modificar el producto sin previo aviso, por lo que las imágenes expuestas pueden no coincidir con la versión actual del producto.

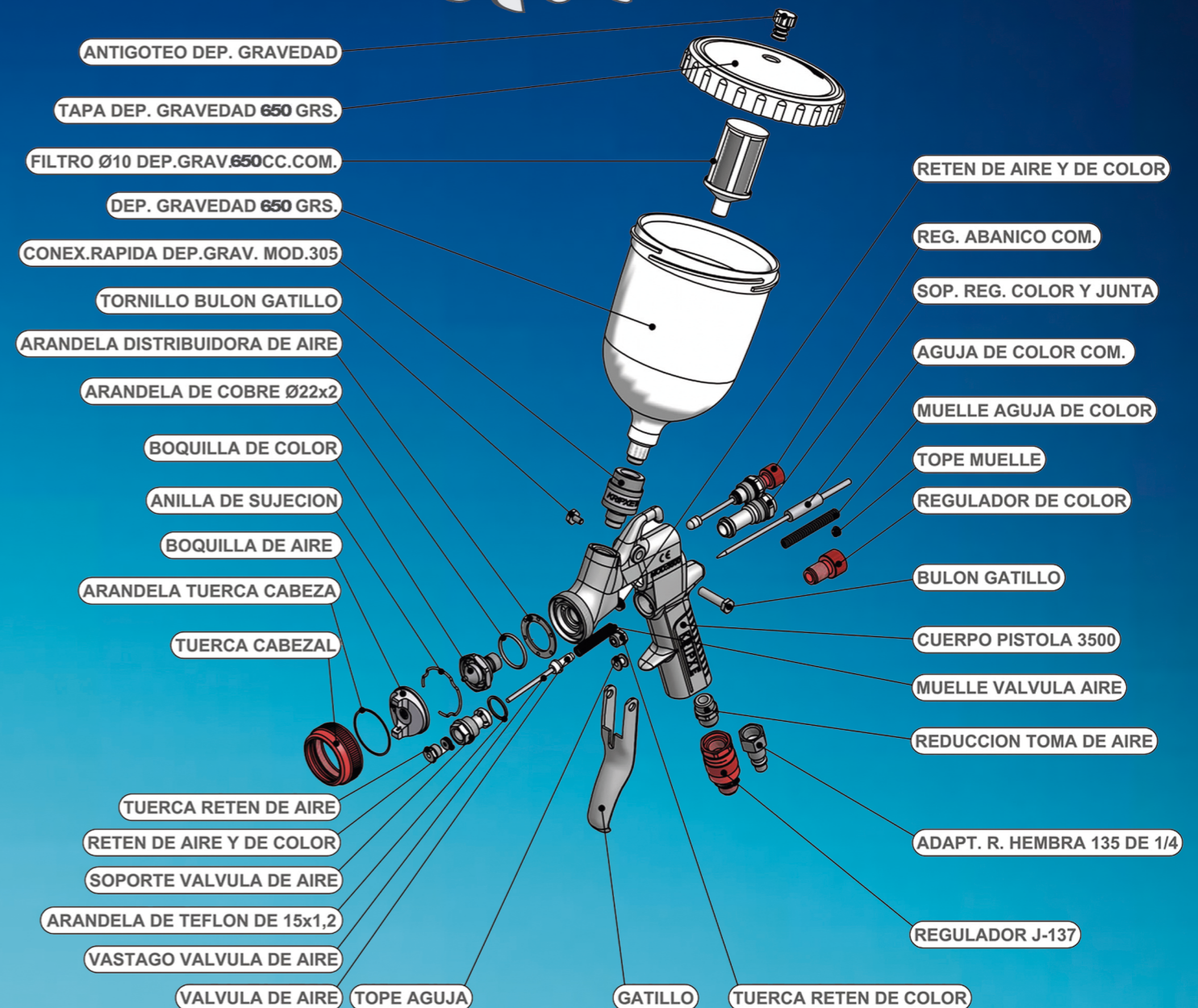

Nº	CT	Nº DE PIEZA	DESCRIPCIÓN
1	1	006601-3600	CALDERIN FILTRO COMPLETO
2	1	006603-0600	JUNTA CALDERIN 70X2,5
3	3	006608-0600	TORNILLO ALLEN M5X10 DIN 912
4	1	006161-0500	TAPON DE 1/8"
5	1	006487-0300	ESCUADRA REGULADOR
6	1	002501-0501	MECANIZADO CUERPO FILTRO DC-4
7	1	006077-0600	JUNTA TORICA 18 X 2
8	1	006358-0100	ARANDELA "C"
9	1	002037-0300	FILTRO
10	1	006078-0600	GEL DE SILICE
11	1	006510-0503	MEC.FILTRO POROSO 1/2 (HEMBRA)
12	1	006510-0502	MEC.FILTRO POROSO 1/2 (MACHO)
13	1	006618-0500	ESPARRAGO SUJECION M6X122
14	1	006055-0600	TUERCA HEX. CIEGA M6 DIN 1587
15	1	006079-3600	FILTRO DESECANTE COMPLETO

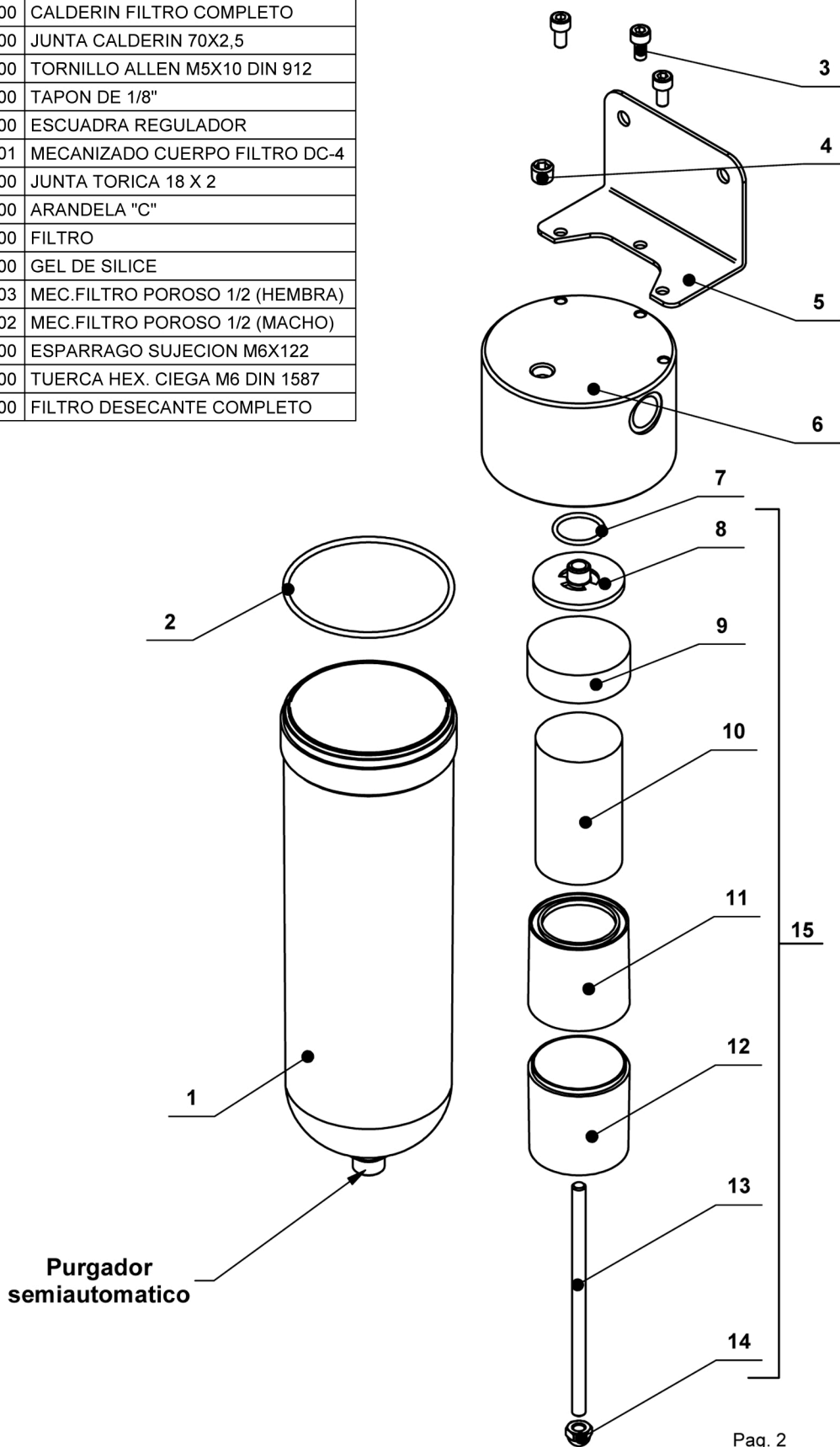

<b>INDICE</b>				<b>JUEGOS COMPLETOS BOQUILLAS</b>			
JUEGOS COMPLETOS BOQUILLAS		2_3		<b>COD. DENOMINACION PVP.</b>			
JUEGOS JUNTAS PISTOLAS		3		<b>1035</b>	000579-3740 JUEGO COMPLETO 1035 (P-4,00)	87,51	
<b>PISTOLAS GRAVEDAD</b>				<b>1035-E</b>	000579-3745 JUEGO COMPLETO 1035 (P-4,50)	87,51	
					000501-3712 JUEGO COMPLETO 1035-E(P-1,20)	88,71	
					000501-3713 JUEGO COMPLETO 1035-E(P-1,30)	88,71	
					000501-3714 JUEGO COMPLETO 1035-E(P-1,40)	88,71	
					000501-3715 JUEGO COMPLETO 1035-E(P-1,50)	88,71	
					000501-3716 JUEGO COMPLETO 1035-E(P-1,60)	88,71	
					000501-3718 JUEGO COMPLETO 1035-E(P-1,80)	88,71	
<b>PISTOLAS SUCCION</b>				<b>2000-G</b>	000501-3722 JUEGO COMPLETO 1035-E(P-2,20)	88,71	
950-S	7_8	860-S Y 860-SL	8		000352-3720 JUEGO COMPLETO 2000-G(P-2,00)	75,82	
780-S	8	ARENADORA PGAR	9		000352-3725 JUEGO COMPLETO 2000-G(P-2,50)	75,82	
<b>PISTOLAS PRESION</b>					000352-3728 JUEGO COMPLETO 2000-G(P-2,80)	75,82	
950-PL y 950-P	9	780-G y GL	11		000352-3732 JUEGO COMPLETO 2000-G(P-3,20)	75,82	
4400	10	950-M	11	<b>250-A</b>	000804-3705 JUEGO COMPLETO 250-A(P-0,50)	69,71	
2000-G	10	K-22 y K-22PS	11		000804-3708 JUEGO COMPLETO 250-A(P-0,80)	69,71	
950-G	10_11	1010	12		000804-3710 JUEGO COMPLETO 250-A(P-1,00)	69,71	
<b>PISTOLAS ECOLOGICAS</b>					000804-3712 JUEGO COMPLETO 250-A(P-1,20)	69,71	
1035-E	12	950-EP	12_13		000804-3713 JUEGO COMPLETO 250-A(P-1,30)	69,71	
950-ES	12				000804-3714 JUEGO COMPLETO 250-A(P-1,40)	69,71	
<b>PISTOLAS INFLADORAS</b>					000804-3715 JUEGO COMPLETO 250-A(P-1,50)	69,71	
E-82 y N-39	13				000804-3716 JUEGO COMPLETO 250-A(P-1,60)	69,71	
<b>PISTOLAS SOPLADORAS</b>					000804-3718 JUEGO COMPLETO 250-A(P-1,80)	69,71	
SP, SP-E, SN Y R17	13	SOPT. BASE IMANT.	13		000804-3720 JUEGO COMPLETO 250-A(P-2,00)	69,71	
<b>PISTOLAS PETROLEADORAS</b>				000804-3725 JUEGO COMPLETO 250-A(P-2,50)	69,71		
PG, PG FLEX Y 820.	13	PGAG,	13-14	<b>4400</b>	000904-3705 JUEGO COMPLETO 4400 (P-0,50)	87,03	
<b>REGULADORES DE AIRE</b>					000904-3708 JUEGO COMPLETO 4400 (P-0,80)	87,03	
R-50 1/4	14	R-3/8	14		000904-3710 JUEGO COMPLETO 4400 (P-1,00)	87,03	
R-200 3/8	14	R-1/2	14		000904-3712 JUEGO COMPLETO 4400 (P-1,20)	87,03	
<b>LUBRICADORES</b>					000904-3713 JUEGO COMPLETO 4400 (P-1,30)	87,03	
L-50 1/4	14	L-3/8	14-15		000904-3714 JUEGO COMPLETO 4400 (P-1,40)	87,03	
L-200 3/8	14	L-1/2	15		000904-3715 JUEGO COMPLETO 4400 (P-1,50)	87,03	
L-600 1/2	14				000904-3716 JUEGO COMPLETO 4400 (P-1,60)	87,03	
<b>FILTROS DE AIRE</b>					000904-3718 JUEGO COMPLETO 4400 (P-1,80)	87,03	
F-50 1/4	15	F-3/8	15		000904-3720 JUEGO COMPLETO 4400 (P-2,00)	87,03	
F-200 3/8	15	F-1/2	15	000904-3725 JUEGO COMPLETO 4400 (P-2,50)	87,03		
<b>REGULADORES Y FILTROS DE AIRE</b>				<b>3200</b>	000955-3710 JUEGO COMPLETO 3200 (P-1,00)	73,16	
F-3/8 DESECANTE	15	RF-600 Y RF-3/8	16		000955-3712 JUEGO COMPLETO 3200 (P-1,20)	73,16	
RF-50 RF-200 Y RF-100	15_16	RF-1/2 Y RFK 3/8	16_17		000955-3713 JUEGO COMPLETO 3200 (P-1,30)	73,16	
RF-400	16	RFK CA RFK DOBLE FILTRO 17			000955-3714 JUEGO COMPLETO 3200 (P-1,40)	73,16	
<b>REG. Y FILTROS DE AIRE PARA CABINAS DE PINTURA</b>					000955-3715 JUEGO COMPLETO 3200 (P-1,50)	73,16	
DC-4, MF Y CA	17	DC-45 (CA Y MF)	17		000955-3716 JUEGO COMPLETO 3200 (P-1,60)	73,16	
DC-5 Y CA	17	DC-4 DESECANTE	18	000955-3718 JUEGO COMPLETO 3200 (P-1,80)	73,16		
<b>EQUIPO DE ARENAR</b>				000955-3720 JUEGO COMPLETO 3200 (P-2,00)	73,16		
PGAR			18	000955-3725 JUEGO COMPLETO 3200 (P-2,50)	73,16		
<b>TANQUES PRESION GOTELE</b>				<b>780-S</b>	001111-3712 JUEGO COMPLETO 780-S(P-1,20)	73,03	
T-100.E	18	TG-300.E	18-19		001111-3714 JUEGO COMPLETO 780-S(P-1,40)	73,03	
T-100.ESP	18	TG-500.E	19		001111-3716 JUEGO COMPLETO 780-S(P-1,60)	73,03	
TM-300.E	18	TG-750.E	19		001111-3718 JUEGO COMPLETO 780-S(P-1,80)	73,03	
<b>TANQUES PRESION LACA</b>					001111-3720 JUEGO COMPLETO 780-S(P-2,00)	73,03	
T-NAFRA-E	19_20	T-CUMEN-E	20	001111-3725 JUEGO COMPLETO 780-S(P-2,50)	73,03		
T-JUCA .E	20	T-DACA.E	20	<b>780-G Y 780-GL</b>	001160-3715 JUEGO COMPLETO 780-G(P-1,50)	70,68	
<b>TANQUES PRESION COLAS</b>					001160-3720 JUEGO COMPLETO 780-G(P-2,00)	70,68	
TC-L DE1 Y 2 SALIDAS			21		001160-3725 JUEGO COMPLETO 780-G(P-2,50)	70,68	
<b>COMPRESORES</b>					001160-3728 JUEGO COMPLETO 780-G(P-2,80)	70,68	
MAR-75 Y MAR-75T	21	DEPOSITOS	21	001160-3732 JUEGO COMPLETO 780-G(P-3,20)	70,68		
<b>JUEGOS COMPLETOS BOQUILLAS</b>				<b>840,L, LG Y LP</b>	001160-3740 JUEGO COMPLETO 780-G(P-4,00)	70,68	
<b>COD. DENOMINACION PVP.</b>					001241-3710 JUEGO COMPLETO 840 (P-1,00)	59,27	
<b>950-M</b>	004379-3601	JUEGO CO.,BOQ.COLOR ESP.950-M	164,37		001241-3713 JUEGO COMPLETO 840 (P-1,30)	59,27	
<b>1035</b>	000579-3712	JUEGO COMPLETO 1035 (P-1,20)	87,51		001241-3715 JUEGO COMPLETO 840 (P-1,50)	59,27	
	000579-3713	JUEGO COMPLETO 1035 (P-1,30)	87,51		001241-3718 JUEGO COMPLETO 840 (P-1,80)	59,27	
	000579-3714	JUEGO COMPLETO 1035 (P-1,40)	87,51		001241-3720 JUEGO COMPLETO 840 (P-2,00)	59,27	
	000579-3716	JUEGO COMPLETO 1035 (P-1,60)	87,51		001241-3725 JUEGO COMPLETO 840 (P-2,50)	59,27	
	000579-3718	JUEGO COMPLETO 1035 (P-1,80)	87,51		001241-3735 JUEGO COMPLETO 840 (P-3,50)	59,27	
	000579-3720	JUEGO COMPLETO 1035 (P-2,00)	87,51		<b>3500-SA</b>	003526-3712 JUEGO COMPLETO 3500-SA (P-1,2)	99,24
	000579-3725	JUEGO COMPLETO 1035 (P-2,50)	87,51			003526-3713 JUEGO COMPLETO 3500-SA (P-1,3)	99,24
	000579-3735	JUEGO COMPLETO 1035 (P-3,50)	87,51			<b>3500-SM</b>	003543-3713 JUEGO COMPLETO 3500-SM (P-1,3)
			003543-3714 JUEGO COMPLETO 3500-SM (P-1,4)		99,24		
					003543-3716 JUEGO COMPLETO 3500-SM (P-1,6)	99,24	

<b>JUEGOS COMPLETOS BOQUILLAS</b>				K-12 Y K22	001304-3700 J.BOQ.K-12 Y K-22 (P-4-5-6)	14,40
				K-12 T	001346-3700 JUEGO COMPLETO K-12-T(P-8)	24,39
<b>COD.</b>		<b>DENOMINACION</b>	<b>PVP.</b>	K-12 KP	001399-3700 JUEGO COMPLETO K-12 KP	30,14
				K22 PS	001388-3700 JUEGO COMP. K-22 PS (P-4-6-8)	39,54
<b>3500 SH</b>	003554-3713	JUEGO COMPLETO 3500-SH (P-1,3)	99,24	<b>3200 HVLP</b>	000980-3713 JUEGO COMP. 3200HVLP(P-1,3)	73,90
	003554-3714	JUEGO COMPLETO 3500-SH (P-1,4)	99,24		000980-3714 JUEGO COM, 3200HVLP(P-1,4)	73,90
	003554-3716	JUEGO COMPLETO 3500-SH (P-1,6)	99,24		000980-3716 JUEGO COM, 3200HVLP(P-1,6)	73,90
<b>860-S</b>	001009-3712	JUEGO COMPLETO 860-S(P-1,20)	60,42	<b>780-P Y 780 PL</b>	004245-3714 J. C. 780-P (P-1,4)	87,84
	001009-3714	JUEGO COMPLETO 860-S(P-1,40)	60,42		004245-3718 J. C. 780-P (P-1,8)	87,84
	001009-3716	JUEGO COMPLETO 860-S(P-1,60)	60,42		004245-3720 J. C. 780-P (P-2,0)	87,84
	001009-3718	JUEGO COMPLETO 860-S(P-1,80)	60,42		004245-3725 J. C. 780-P (P-2,5)	87,84
	001009-3720	JUEGO COMPLETO 860-S(P-2,00)	60,42		004245-3735 J. C. 780-P (P-3,5)	87,84
<b>2000 EP</b>	004202-3710	JUEGO COMPLETO 2000-EP(P-1,00)	87,84	004250-3718 J. C. 780-PL (P-1,8)	87,84	
	004202-3712	JUEGO COMPLETO 2000-EP(P-1,20)	87,84	004250-3725 J. C. 780-PL (P-2,5)	87,84	
	004202-3714	JUEGO COMPLETO 2000-EP(P-1,40)	87,84	<b>2000-S, 2000-ES, 2000-E, 2000 Y 430-P</b>	004220-3714 J, COMPLETO 2000-S (P-1,40)	87,84
	004202-3716	JUEGO COMPLETO 2000-EP(P-1,60)	87,84		004220-3715 J, COMPLETO 2000-S (P-1,50)	87,84
	004202-3718	JUEGO COMPLETO 2000-EP(P-1,80)	87,84		004220-3716 J, COMPLETO 2000-S (P-1,60)	87,84
004202-3722	JUEGO COMPLETO 2000-EP(P-2,20)	87,84	004220-3718 J, COMPLETO 2000-S (P-1,80)		87,84	
<b>950-ES</b>	004302-3712	JUEGO COMPLETO 950-ES(P-1,20)	87,51		004220-3720 J, COMPLETO 2000-S (P-2,00)	87,84
	004302-3714	JUEGO COMPLETO 950-ES(P-1,40)	87,51	004220-3725 J, COMPLETO 2000-S (P-2,50)	87,84	
	004302-3716	JUEGO COMPLETO 950-ES(P-1,60)	87,51	004225-3714 J, COMPLETO 2000-ES(P-1,40)	87,84	
	004302-3718	JUEGO COMPLETO 950-ES(P-1,80)	87,51	004230-3710 J, COMPLETO 2000-E (P-1,00)	87,84	
	004302-3722	JUEGO COMPLETO 950-ES(P-2,20)	87,51	004230-3712 J, COMPLETO 2000-E (P-1,20)	87,84	
<b>950-G</b>	000312-3720	JUEGO COMPLETO 950-G(P-2,00)	75,82	004230-3714 J, COMPLETO 2000-E (P-1,40)	87,84	
	000312-3725	JUEGO COMPLETO 950-G(P-2,50)	75,82	004230-3716 J, COMPLETO 2000-E (P-1,60)	87,84	
	000312-3728	JUEGO COMPLETO 950-G(P-2,80)	75,82	004235-3714 J, COMPLETO 2000 (P-1,40)	87,84	
	000312-3732	JUEGO COMPLETO 950-G(P-3,20)	75,82	004240-3705 J, COMPLETO 430-P (P-0,50)	87,84	
	000312-3740	JUEGO COMPLETO 950-G(P-4,00)	75,82	004240-3708 J, COMPLETO 430-P (P-0,75)	87,84	
<b>950-P</b>	000254-3705	JUEGO COMPLETO 950-P(P-0,05)	101,67	004240-3710 J, COMPLETO 430-P (P-1,00)	87,84	
	000254-3710	JUEGO COMPLETO 950-P(P-1,00)	101,67	004240-3712 J, COMPLETO 430-P (P-1,25)	87,84	
	000254-3715	JUEGO COMPLETO 950-P(P-1,50)	101,67	004240-3715 J, COMPLETO 430-P (P-1,50)	87,84	
	000254-3718	JUEGO COMPLETO 950-P(P-1,80)	101,67	004240-3720 J, COMPLETO 430-P (P-2,00)	87,84	
	000254-3720	JUEGO COMPLETO 950-P(P-2,00)	101,67	004240-3725J, COMPLETO 430-P (P-2,50)	87,84	
	000254-3725	JUEGO COMPLETO 950-P(P-2,50)	101,67	<b>JUEGO DE JUNTAS</b>		
	000254-3735	JUEGO COMPLETO 950-P(P-3,50)	101,67	<b>COD.</b>	<b>DENOMINACION</b>	<b>PVP.</b>
<b>950-PL</b>	000202-3718	JUEGO COMPLETO 950-PL(P-1,80)	72,48	000077-3700	J.JUNTAS 950-S	14,07
	000202-3725	JUEGO COMPLETO 950-PL(P-2,50)	72,48	000203-3700	J.JUNTAS 950-P,950-EP Y 950-PL	16,39
<b>950-S</b>	000151-3713	JUEGO COMPLETO 950-S(P-1,30)	87,51	000301-3700	J.JUNTAS 950-G	16,07
	000151-3714	JUEGO COMPLETO 950-S(P-1,40)	87,51	000354-3700	J.JUNTAS 2000-G	13,40
	000151-3715	JUEGO COMPLETO 950-S(P-1,50)	87,51	000580-3700	J.JUNTAS 1035 Y 1035-E	15,87
	000151-3716	JUEGO COMPLETO 950-S(P-1,60)	87,51	000823-3700	J.JUNTAS 250-A	15,39
	000151-3718	JUEGO COMPLETO 950-S(P-1,80)	87,51	000905-3700	J.JUNTAS 4400	17,18
	000151-3720	JUEGO COMPLETO 950-S(P-2,00)	87,51	000956-3700	J.JUNTAS 3200 Y 3200 HVLP	15,31
	000151-3725	JUEGO COMPLETO 950-S(P-2,50)	87,51	001011-3700	J.JUNTAS 860-S Y 780-S	17,18
<b>E-21</b>	007155-3703	JUEGO COMPLETO E-21 (P-0,30)	39,34	001013-3700	J.JUNTAS 780-G Y 780-GL	16,49
	007155-3705	JUEGO COMPLETO E-21 (P-0,50)	39,34	001401-3700	2 J.JUNTAS K-12 KP	6,74
	007155-3708	JUEGO COMPLETO E-21 (P-0,80)	39,34	001403-3700	2 J.JUNTAS K-22 PS	6,74
	007155-3710	JUEGO COMPLETO E-21 (P-1,00)	39,34	001513-3700	J.JUNTAS F-22	15,49
<b>F-22</b>	001511-3705	JUEGO COMPLETO F-22 (P-0,50)	72,42	001612-3700	J.JUNTAS G-50,840 Y 860 EC	17,65
	001511-3708	JUEGO COMPLETO F-22 (P-0,80)	72,42	003111-3600	BOQUILLA COLOR CON SONDA	56,93
	001511-3710	JUEGO COMPLETO F-22 (P-1,00)	72,42	003529-3700	J.JUNTAS 3500	16,92
	001511-3712	JUEGO COMPLETO F-22 (P-1,20)	72,42	007185-3700	J.JUNTAS E-21	15,27
	001511-3715	JUEGO COMPLETO F-22 (P-1,50)	72,42	<b>MOD.3500-SA/SH/SM</b>		
<b>G-50</b>	001615-3710	JUEGO COMPLETO G-50 (P-1,00)	73,02	<b>COD.</b>	<b>DENOMINACION</b>	<b>PVP.</b>
	001615-3712	JUEGO COMPLETO G-50 (P-1,20)	73,02	000108-3600	BULON GATILLO COMPLETO	8,08
	001615-3713	JUEGO COMPLETO G-50 (P-1,30)	73,02	000109-0600	MUELLE AGUJA COLOR	3,06
	001615-3714	JUEGO COMPLETO G-50 (P-1,40)	73,02	000110-0600	JUNTA TORICA 14 X 1,78	0,28
	001615-3715	JUEGO COMPLETO G-50 (P-1,50)	73,02	000113-0600	MUELLE VALVULA AIRE	0,45
	001615-3716	JUEGO COMPLETO G-50 (P-1,60)	73,02	000114-0100	VALVULA DE AIRE	0,44
	001615-3718	JUEGO COMPLETO G-50 (P-1,80)	73,02	000117-0600	JUNTA TORICA 13X2	0,28
	001615-3720	JUEGO COMPLETO G-50 (P-2,00)	73,02	000121-4000	TUERCA RETEN DE AIRE	0,90
	001615-3725	JUEGO COMPLETO G-50 (P-2,50)	73,02	000122-4000	TUERCA RETEN DE COLOR	0,81
001615-3735	JUEGO COMPLETO G-50 (P-3,50)	73,02	000174-3600	SOP. REG. COLOR Y JUNTA	5,68	
<b>780-G LISO</b>	001195-3725	JUEGO COMPLETO LISO780-G(2,5)	99,53	000819-4000	REDUC. TOMA AIRE	1,66
	001195-3728	JUEGO COMPLETO LISO780-G(2,8)	99,53	000820-3600	FILTRO DEP.GRAV.650CC.Ø10 COM.	4,10
	001195-3732	JUEGO COMPLETO LISO780-G(3,2)	99,53	000821-1400	DEP. GRAVEDAD 650 CC.SIN TAPA	15,57
	001195-3740	JUEGO COMPLETO LISO780-G(4,0)	99,53	000824-0100	ANTIGOTEIO DEPOSITO GRAVEDAD	1,26
<b>950-G LISO</b>	000341-3725	JUEGO COMPLETO LISO950-G(2,5)	98,71	000828-0100	TAPA DEP. GRAVEDAD 650 CC.	6,99
	000341-3728	JUEGO COMPLETO LISO950-G(2,8)	98,71	000833-3600	DEP. GRAVEDAD 650 CC COM.	21,01
	000341-3732	JUEGO COMPLETO LISO950-G(3,2)	98,71			
	000341-3740	JUEGO COMPLETO LISO950-G(4,0)	98,71			

001163-0600	ANILLA DE SUJECION	1,86	000968-4600	CUERPO PISTOLA 3200	121,26
001237-0600	ARANDELA SEG. EJE Ø5 DIN 6799	0,02	000973-3600	REG. COLOR COM.	5,03
001621-0200	ARANDELA DE COBRE Ø22 X 2	0,86	000986-4913	BOQUILLA AIRE HVLP. (P-1,30)	56,43
001626-3312	BOQUILLA COLOR (P-1,20)	33,33	000986-4914	BOQUILLA AIRE HVLP. (P-1,40)	56,43
001626-3313	BOQUILLA COLOR (P-1,30)	33,33	000986-4916	BOQUILLA AIRE HVLP. (P-1,60)	56,43
001626-3314	BOQUILLA COLOR (P-1,40)	33,33	000988-3613	BOQUILLA COLOR HVLP. (P-1,30)	44,23
001626-3316	BOQUILLA COLOR (P-1,60)	33,33	000988-3614	BOQUILLA COLOR HVLP. (P-1,40)	44,23
001636-0500	ARANDELA DISTRIB. DE AIRE	2,91	000988-3616	BOQUILLA COLOR HVLP. (P-1,60)	44,23
001697-4301	LLAVE DE 25 MM.	4,19	000991-4600	CUERPO PISTOLA 3200 HVLP.	121,26
003501-4605	CUERPO PISTOLA 3500	121,26	000998-3600	REG. ABANICO COM.	18,72
003503-3600	VALVULA DE AIRE COM.	13,66	001237-0600	ARANDELA SEG. EJE Ø5 DIN 6799	0,02
003505-4912	BOQUILLA AIRE (P-1,20) SA	57,35	001256-3600	SOP. VALVULA DE AIRE COM.	6,00
003505-4913	BOQUILLA AIRE (P-1,30) SA	57,35	003506-3600	REG. ABANICO COM.	43,25
003506-3600	REG. ABANICO COM.	43,25			
003508-4913	BOQUILLA AIRE (P-1,30) SM	57,35			
003508-4914	BOQUILLA AIRE (P-1,40) SM	57,35			
003508-4916	BOQUILLA AIRE (P-1,60) SM	57,35			
003509-4800	TUERCA CABEZAL	8,40			
003510-3600	REG. COLOR COM.	10,01			
003512-4913	BOQUILLA AIRE (P-1,30) SH	56,64			
003512-4914	BOQUILLA AIRE (P-1,40) SH	56,64			
003512-4916	BOQUILLA AIRE (P-1,60) SH	56,64			
003513-4000	GATILLO	5,83			
003518-0500	ARANDELA DE TEFLON DE 21,9X1,2	0,98			
003531-0500	ARANDELA DE TEFLON DE 15X1,2	0,85			
003533-4004	SOP. VALVULA DE AIRE	6,49			
003538-4000	TOPE AGUJA	0,59			
003541-3600	SOP. VALVULA DE AIRE COM.	8,29			
003552-3612	AGUJA DE COLOR COM. (P-1,20)	14,74			
003552-3613	AGUJA DE COLOR COM. (P-1,30)	14,74			
003552-3614	AGUJA DE COLOR COM. (P-1,40)	14,74			
003552-3616	AGUJA DE COLOR COM. (P-1,60)	14,74			
003553-0500	VASTAGO VALVULA DE AIRE	0,83			

## MOD. 1035

COD.	DENOMINACION	PVP.
000101-4000	TUERCA CABEZAL	14,49
000102-2413	BOQUILLA AIRE (P-1,30)	46,89
000102-2418	BOQUILLA AIRE (P-1,80)	46,89
000102-2440	BOQUILLA AIRE (P-4,00)	46,89
000102-2445	BOQUILLA AIRE (P-4,50)	46,89
000103-3312	BOQUILLA COLOR (P-1,20)	37,02
000103-3313	BOQUILLA COLOR (P-1,30)	37,02
000103-3314	BOQUILLA COLOR (P-1,40)	37,02
000103-3316	BOQUILLA COLOR (P-1,60)	37,02
000103-3318	BOQUILLA COLOR (P-1,80)	37,02
000103-3320	BOQUILLA COLOR (P-2,00)	37,02
000103-3325	BOQUILLA COLOR (P-2,50)	37,02
000103-3335	BOQUILLA COLOR (P-3,50)	37,02
000103-3340	BOQUILLA COLOR (P-4,00)	37,02
000103-3345	BOQUILLA COLOR (P-4,50)	37,02
000106-0500	ARANDELA DISTRIB. DE AIRE	2,87
000108-3600	BULON GATILLO COMPLETO	8,08
000109-0600	MUELLE AGUJA COLOR	3,06
000110-0600	JUNTA TORICA 14 X 1,78	0,28
000112-4000	REG. DE COLOR	2,41
000113-0600	MUELLE VALVULA AIRE	0,45
000114-0100	VALVULA DE AIRE	0,44
000117-0600	JUNTA TORICA 13X2	0,28
000121-4000	TUERCA RETEN DE AIRE	0,90
000122-4000	TUERCA RETEN DE COLOR	0,81
000129-0200	ARANDELA DE COBRE Ø24 X 2 MM.	0,88
000132-0500	JUNTA TUERCA CABEZAL	4,03
000133-0600	ANILLA DE SUJECION	1,74
000149-4301	LLAVE DE 27 MM.	4,21
000174-3600	SOP. REG. COLOR Y JUNTA	5,68
000503-3600	REG. ABANICO COM.	20,92
000577-0500	RETEN COLOR	0,65
000601-2412	BOQUILLA AIRE (P-1,20)	49,99
000601-2414	BOQUILLA AIRE (P-1,40)	49,99
000601-2416	BOQUILLA AIRE (P-1,60)	49,99
000601-2418	BOQUILLA AIRE (P-1,80)	49,99
000601-2420	BOQUILLA AIRE (P-2,00)	49,99
000601-2425	BOQUILLA AIRE (P-2,50)	49,99
000601-2435	BOQUILLA AIRE (P-3,50)	49,99
000601-2440	BOQUILLA AIRE (P-4,00)	49,99
000601-2445	BOQUILLA AIRE (P-4,50)	49,99
000623-3612	AGUJA DE COLOR COM. (P-1,20)	14,45
000623-3613	AGUJA DE COLOR COM. (P-1,30)	14,45
000623-3614	AGUJA DE COLOR COM. (P-1,40)	14,45
000623-3616	AGUJA DE COLOR COM. (P-1,60)	14,45
000623-3618	AGUJA DE COLOR COM. (P-1,80)	14,45
000623-3620	AGUJA DE COLOR COM. (P-2,00)	14,45
000623-3625	AGUJA DE COLOR COM. (P-2,50)	14,45
000631-3635	AGUJA DE COLOR COM. (P-3,50)	14,45
000631-3640	AGUJA DE COLOR COM. (P-4,00)	14,45
000631-3645	AGUJA DE COLOR COM. (P-4,50)	14,45
000635-4600	CUERPO PISTOLA 1035	111,46
000819-4000	REDUC. TOMA AIRE	1,66

## MOD. 3200 Y 3200 HVLP

COD.	DENOMINACION	PVP.
000109-0600	MUELLE AGUJA COLOR	3,06
000110-0600	JUNTA TORICA 14 X 1,78	0,28
000113-0600	MUELLE VALVULA AIRE	0,45
000114-0100	VALVULA DE AIRE	0,44
000117-0600	JUNTA TORICA 13X2	0,28
000118-3700	RETEN DE AIRE Y DE COLOR	1,13
000120-0500	VASTAGO VALVULA DE AIRE	0,76
000121-4000	TUERCA RETEN DE AIRE	0,90
000122-4000	TUERCA RETEN DE COLOR	0,81
000142-3600	VALVULA DE AIRE COM.	11,46
000174-3600	SOP. REG. COLOR Y JUNTA	5,68
000503-3600	REG. ABANICO COM.	20,92
000811-4000	GATILLO	4,39
000813-0200	ARANDELA DE COBRE Ø19 X 2	0,90
000818-0501	ARANDELA DISTRIB. DE AIRE	3,45
000819-4000	REDUC. TOMA AIRE	1,66
000820-3600	FILTRO DEP.GRAV.650CC.Ø10 COM.	4,10
000821-1400	DEP. GRAVEDAD 650 CC.SIN TAPA	15,57
000824-0100	ANTIGOTEIO DEPOSITO GRAVEDAD	1,26
000828-0100	TAPA DEP. GRAVEDAD 650 CC.	6,99
000829-0300	LLAVE DE 21 MM.	4,25
000831-3312	BOQUILLA COLOR (P-1,20)	35,09
000831-3314	BOQUILLA COLOR (P-1,40)	35,09
000831-3316	BOQUILLA COLOR (P-1,60)	35,09
000833-3600	DEP. GRAVEDAD 650 CC COM.	21,01
000835-3600	BULON GATILLO COMPLETO	8,91
000951-4800	TUERCA CABEZAL	7,88
000960-3612	AGUJA DE COLOR COM. (P-1,20)	14,74
000960-3614	AGUJA DE COLOR COM. (P-1,40)	14,74
000960-3616	AGUJA DE COLOR COM. (P-1,60)	14,74
000963-4912	BOQUILLA AIRE (P-1,20)	56,43
000963-4914	BOQUILLA AIRE (P-1,40)	56,43
000963-4916	BOQUILLA AIRE (P-1,60)	56,43

000820-3600	FILTRO DEP.GRAV.650CC.Ø10 COM.	4,10	001655-3600	REG. ABANICO COM.	9,33
000821-1400	DEP. GRAVEDAD 650 CC.SIN TAPA	15,57	001657-0500	VASTAGO VALVULA DE AIRE	0,75
000824-0100	ANTIGOTEADO DEPOSITO GRAVEDAD	1,26	001697-4301	LLAVE DE 25 MM.	4,19
000828-0100	TAPA DEP. GRAVEDAD 650 CC.	6,99	001699-0600	JUNTA TORICA 7,66 X 1,78	0,28
000833-3600	DEP. GRAVEDAD 650 CC COM.	21,01	003513-4000	GATILLO	5,83
001161-4000	TUERCA RETEN DE COLOR (3,50)	0,89	<b>MOD. F-22</b>		
001190-0500	RETEN COLOR (P-3,50,4,00,4,50)	0,99			
001203-0500	VASTAGO VALVULA DE AIRE	0,84	<b>COD.</b>	<b>DENOMINACION</b>	<b>PVP.</b>
001210-3600	VALVULA DE AIRE COM.	12,54	000824-0100	ANTIGOTEADO DEPOSITO GRAVEDAD	1,26
001237-0600	ARANDELA SEG. EJE Ø5 DIN 6799	0,02	001501-4000	TUERCA CABEZAL	5,37
001256-3600	SOP. VALVULA DE AIRE COM.	6,00	001502-2405	BOQUILLA AIRE (P-0,50)	31,38
003513-4000	GATILLO	5,83	001502-2408	BOQUILLA AIRE (P-0,80)	31,38
<b>MOD. G-50</b>			001502-2410	BOQUILLA AIRE (P-1,00)	31,38
<b>COD.</b>	<b>DENOMINACION</b>	<b>PVP.</b>	001502-2412	BOQUILLA AIRE (P-1,20)	31,38
000108-3600	BULON GATILLO COMPLETO	8,08	001502-2415	BOQUILLA AIRE (P-1,50)	31,38
000109-0600	MUELLE AGUJA COLOR	3,06	001506-3305	BOQUILLA COLOR (P-0,50)	33,77
000110-0600	JUNTA TORICA 14 X 1,78	0,28	001506-3308	BOQUILLA COLOR (P-0,80)	33,77
000112-4000	REG. DE COLOR	2,41	001506-3310	BOQUILLA COLOR (P-1,00)	33,77
000113-0600	MUELLE VALVULA AIRE	0,45	001506-3312	BOQUILLA COLOR (P-1,20)	33,77
000114-0100	VALVULA DE AIRE	0,44	001506-3315	BOQUILLA COLOR (P-1,50)	33,77
000117-0600	JUNTA TORICA 13X2	0,28	001521-3605	AGUJA DE COLOR COM. (P-0,50)	15,62
000118-3700	RETEN DE AIRE Y DE COLOR	1,13	001521-3608	AGUJA DE COLOR COM. (P-0,80)	15,62
000121-4000	TUERCA RETEN DE AIRE	0,90	001521-3610	AGUJA DE COLOR COM. (P-1,00)	15,62
000122-4000	TUERCA RETEN DE COLOR	0,81	001521-3612	AGUJA DE COLOR COM. (P-1,20)	15,62
000174-3600	SOP. REG. COLOR Y JUNTA	5,68	001521-3615	AGUJA DE COLOR COM. (P-1,50)	15,62
000819-4000	REDUC. TOMA AIRE	1,66	001523-4600	CUERPO PISTOLA F-22	86,23
000820-3600	FILTRO DEP.GRAV.650CC.Ø10 COM.	4,10	001525-0500	ARANDELA DISTRIB. DE AIRE	1,74
000821-1400	DEP. GRAVEDAD 650 CC.SIN TAPA	15,57	001526-0200	ARANDELA DE COBRE Ø14,5 X 1,5	0,86
000824-0100	ANTIGOTEADO DEPOSITO GRAVEDAD	1,26	001527-0300	LLAVE DE 16 MM.	4,33
000828-0100	TAPA DEP. GRAVEDAD 650 CC.	6,99	001532-3600	REG. ABANICO COM.	13,05
000833-3600	DEP. GRAVEDAD 650 CC COM.	21,01	001726-3600	BULON GATILLO COMPLETO	7,01
001161-4000	TUERCA RETEN DE COLOR (3,50)	0,89	006259-0600	JUNTA TORICA 4,47 X 1,78	0,44
001190-0500	RETEN COLOR (P-3,50,4,00,4,50)	0,99	007156-1400	DEP. GRAVEDAD 160 CC. SIN TAPA	14,84
001201-4000	TUERCA CABEZAL	6,18	007157-3600	FILTRO DEP.GRAVEDAD 160CC. COM	4,10
001256-3600	SOP. VALVULA DE AIRE COM.	6,00	007158-0100	TAPA DEP. GRAVEDAD 160 CC.	4,86
001618-3600	VALVULA DE AIRE COM.	10,46	007161-0600	MUELLE AGUJA COLOR	0,50
001621-0200	ARANDELA DE COBRE Ø22 X 2	0,87	007162-4000	REG. COLOR	1,92
001626-3310	BOQUILLA COLOR (P-1,00)	33,83	007163-0600	JUNTA TORICA 7,2 X 1,9	0,26
001626-3312	BOQUILLA COLOR (P-1,20)	33,83	007166-4000	GATILLO	4,46
001626-3313	BOQUILLA COLOR (P-1,30)	33,83	007167-0600	MUELLE VALVULA AIRE	0,47
001626-3314	BOQUILLA COLOR (P-1,40)	33,83	007168-0100	VALVULA DE AIRE	0,47
001626-3315	BOQUILLA COLOR (P-1,50)	33,83	007169-3600	SOP. VALVULA DE AIRE COM.	7,15
001626-3316	BOQUILLA COLOR (P-1,60)	33,83	007170-0100	RETEN AIRE Y COLOR	0,44
001626-3318	BOQUILLA COLOR (P-1,80)	33,83	007171-4000	TUERCA RETEN DE AIRE Y COLOR	0,80
001626-3320	BOQUILLA COLOR (P-2,00)	33,83	007173-0500	VASTAGO VALVULA DE AIRE	0,74
001626-3325	BOQUILLA COLOR (P-2,50)	33,83	007203-3600	VALVULA DE AIRE COM.	7,44
001626-3335	BOQUILLA COLOR (P-3,50)	33,83	007204-3600	DEP. GRAVEDAD 160 CC. COM	20,25
001636-0500	ARANDELA DISTRIB. DE AIRE	2,91	007205-3600	SOP. REG. COLOR Y JUNTA	4,82
001640-3610	AGUJA DE COLOR COM. (P-1,00)	14,16	<b>MOD. E-21</b>		
001640-3612	AGUJA DE COLOR COM. (P-1,20)	14,16			
001640-3613	AGUJA DE COLOR COM. (P-1,30)	14,16	<b>COD.</b>	<b>DENOMINACION</b>	<b>PVP.</b>
001640-3614	AGUJA DE COLOR COM. (P-1,40)	14,16	000824-0100	ANTIGOTEADO DEPOSITO GRAVEDAD	1,26
001640-3615	AGUJA DE COLOR COM. (P-1,50)	14,16	001527-0300	LLAVE DE 16 MM.	4,33
001640-3616	AGUJA DE COLOR COM. (P-1,60)	14,16	001532-3600	REG. ABANICO COM.	13,05
001640-3618	AGUJA DE COLOR COM. (P-1,80)	14,16	001726-3600	BULON GATILLO COMPLETO	7,01
001640-3620	AGUJA DE COLOR COM. (P-2,00)	14,16	006259-0600	JUNTA TORICA 4,47 X 1,78	0,44
001640-3625	AGUJA DE COLOR COM. (P-2,50)	14,16	007152-4000	TUERCA CABEZAL	3,92
001649-3635	AGUJA DE COLOR COM. (P-3,50)	14,16	007153-0503	BOQUILLA AIRE (P-0,30)	12,33
001652-2410	BOQUILLA AIRE (P-1,00)	33,26	007153-0505	BOQUILLA AIRE (P-0,50)	12,33
001652-2412	BOQUILLA AIRE (P-1,20)	33,26	007153-0508	BOQUILLA AIRE (P-0,80)	12,33
001652-2413	BOQUILLA AIRE (P-1,30)	33,26	007153-0510	BOQUILLA AIRE (P-1,00)	12,33
001652-2414	BOQUILLA AIRE (P-1,40)	33,26	007154-3303	BOQUILLA COLOR (P-0,30)	16,11
001652-2415	BOQUILLA AIRE (P-1,50)	33,26	007154-3305	BOQUILLA COLOR (P-0,50)	16,11
001652-2416	BOQUILLA AIRE (P-1,60)	33,26	007154-3308	BOQUILLA COLOR (P-0,80)	16,11
001652-2418	BOQUILLA AIRE (P-1,80)	33,26	007154-3310	BOQUILLA COLOR (P-1,00)	16,11
001652-2420	BOQUILLA AIRE (P-2,00)	33,26	007156-1400	DEP. GRAVEDAD 160 CC. SIN TAPA	14,84
001652-2425	BOQUILLA AIRE (P-2,50)	33,26			
001652-2435	BOQUILLA AIRE (P-3,50)	33,26			
001654-4600	CUERPO PISTOLA G-50	109,87			

007157-3600	FILTRO DEP.GRAVEDAD 160CC. COM	4,10	000831-3314	BOQUILLA COLOR (P-1,40)	35,09
007158-0100	TAPA DEP. GRAVEDAD 160 CC.	4,86	000831-3315	BOQUILLA COLOR (P-1,50)	35,09
007161-0600	MUELLE AGUJA COLOR	0,50	000831-3316	BOQUILLA COLOR (P-1,60)	35,09
007162-4000	REG. COLOR	1,92	000831-3318	BOQUILLA COLOR (P-1,80)	35,09
007163-0600	JUNTA TORICA 7,2 X 1,9	0,26	000831-3320	BOQUILLA COLOR (P-2,00)	35,09
007164-4600	CUERPO PISTOLA E-21	96,44	000831-3325	BOQUILLA COLOR (P-2,50)	35,09
007166-4000	GATILLO	4,46	000833-3600	DEP. GRAVEDAD 650 CC COM.	21,01
007167-0600	MUELLE VALVULA AIRE	0,47	000835-3600	BULON GATILLO COMPLETO	8,91
007168-0100	VALVULA DE AIRE	0,47	000836-3600	SOP. REG. COLOR Y JUNTA	4,04
007169-3600	SOP. VALVULA DE AIRE COM.	7,15	000844-3600	SOP. VALVULA DE AIRE COM.	6,65
007170-0100	RETEN AIRE Y COLOR	0,44	000864-3600	VALVULA DE AIRE COM.	12,29
007171-4000	TUERCA RETEN DE AIRE Y COLOR	0,80	001655-3600	REG. ABANICO COM.	9,33
007173-0500	VASTAGO VALVULA DE AIRE	0,74	001699-0600	JUNTA TORICA 7,66 X 1,78	0,28
007174-0600	MUELLE AGUJA COLOR	0,50			
007184-0300	LLAVE DE 15 MM.	4,33			
007186-3603	AGUJA DE COLOR COM. (P-0,30)	15,63			
007186-3605	AGUJA DE COLOR COM. (P-0,50)	15,63			
007186-3608	AGUJA DE COLOR COM. (P-0,80)	15,63			
007186-3610	AGUJA DE COLOR COM. (P-1,00)	15,63			
007203-3600	VALVULA DE AIRE COM.	7,44			
007204-3600	DEP. GRAVEDAD 160 CC. COM	20,25			
007205-3600	SOP. REG. COLOR Y JUNTA	4,82			
007212-3600	REG. ABANICO COM.(ANTI. E-21)	9,35			

## MOD. 250-A

COD.	DENOMINACION	PVP.	COD.	DENOMINACION	PVP.
000113-0600	MUELLE VALVULA AIRE	0,45	000109-0600	MUELLE AGUJA COLOR	3,06
000118-3700	RETEN DE AIRE Y DE COLOR	1,13	000110-0600	JUNTA TORICA 14 X 1,78	0,28
000120-0500	VASTAGO VALVULA DE AIRE	0,76	000112-4000	REG. DE COLOR	2,41
000121-4000	TUERCA RETEN DE AIRE	0,90	000113-0600	MUELLE VALVULA AIRE	0,45
000122-4000	TUERCA RETEN DE COLOR	0,81	000114-0100	VALVULA DE AIRE	0,44
000801-4000	TUERCA CABEZAL	6,40	000117-0600	JUNTA TORICA 13X2	0,28
000803-0100	VALVULA DE AIRE	0,44	000118-3700	RETEN DE AIRE Y DE COLOR	1,13
000805-0600	MUELLE AGUJA COLOR	0,44	000121-4000	TUERCA RETEN DE AIRE	0,90
000806-4000	REG. COLOR	2,45	000122-4000	TUERCA RETEN DE COLOR	0,81
000809-0600	JUNTA TORICA 11 X 2	0,28	000124-4000	GATILLO	5,33
000810-4600	CUERPO PISTOLA 250-A	90,91	000577-0500	RETEN DE COLOR	0,65
000811-4000	GATILLO	4,39	000821-1400	DEP. GRAVEDAD 650 CC.SIN TAPA	15,57
000812-3608	AGUJA DE COLOR COM. (P-0,80)	14,74	000824-0100	ANTIGOTEADO DEPOSITO GRAVEDAD	1,26
000812-3610	AGUJA DE COLOR COM. (P-1,00)	14,74	000828-0100	TAPA DEP. GRAVEDAD 650 CC.	6,99
000812-3612	AGUJA DE COLOR COM. (P-1,20)	14,74	000833-3600	DEP. GRAVEDAD 650 CC COM.	21,01
000812-3613	AGUJA DE COLOR COM. (P-1,30)	14,74	001161-4000	TUERCA RETEN DE COLOR (3,50)	0,89
000812-3614	AGUJA DE COLOR COM. (P-1,40)	14,74	001190-0500	RETEN COLOR (P-3,50,4,00,4,50)	0,99
000812-3615	AGUJA DE COLOR COM. (P-1,50)	14,74	001201-4000	TUERCA CABEZAL	6,18
000812-3616	AGUJA DE COLOR COM. (P-1,60)	14,74	001202-3310	BOQUILLA COLOR (P-1,00)	23,25
000812-3618	AGUJA DE COLOR COM. (P-1,80)	14,74	001202-3313	BOQUILLA COLOR (P-1,30)	23,25
000812-3620	AGUJADE COLOR COM. (P-2,00)	14,74	001202-3315	BOQUILLA COLOR (P-1,50)	23,25
000812-3625	AGUJA DE COLOR COM. (P-2,50)	14,74	001202-3318	BOQUILLA COLOR (P-1,80)	23,25
000813-0200	ARANDELA DE COBRE Ø19 X 2	0,90	001202-3320	BOQUILLA COLOR (P-2,00)	23,25
000818-0501	ARANDELA DISTRIB. DE AIRE	3,45	001202-3325	BOQUILLA COLOR (P-2,50)	23,25
000819-4000	REDUC. TOMA AIRE	1,66	001202-3335	BOQUILLA COLOR (P-3,50)	23,25
000820-3600	FILTRO DEP.GRAV.650CC.Ø10 COM.	4,10	001203-0500	VASTAGO VALVULA DE AIRE	0,84
000821-1400	DEP. GRAVEDAD 650 CC.SIN TAPA	15,57	001204-4600	CUERPO PISTOLA 840	79,27
000824-0100	ANTIGOTEADO DEPOSITO GRAVEDAD	1,26	001205-3600	BULON GATILLO COMPLETO	2,91
000827-2408	BOQUILLA AIRE (P-0,80)	40,08	001210-3600	VALVULA DE AIRE COM.	12,54
000827-2410	BOQUILLA AIRE (P-1,00)	40,08	001212-3610	AGUJA DE COLOR COM. (P-1,00)	12,76
000827-2412	BOQUILLA AIRE (P-1,20)	40,08	001212-3613	AGUJA DE COLOR COM. (P-1,30)	12,76
000827-2413	BOQUILLA AIRE (P-1,30)	40,08	001212-3615	AGUJA DE COLOR COM. (P-1,50)	12,76
000827-2414	BOQUILLA AIRE (P-1,40)	40,08	001212-3618	AGUJA DE COLOR COM. (P-1,80)	12,76
000827-2415	BOQUILLA AIRE (P-1,50)	40,08	001212-3620	AGUJA DE COLOR COM. (P-2,00)	12,76
000827-2416	BOQUILLA AIRE (P-1,60)	40,08	001212-3625	AGUJA DE COLOR COM. (P-2,50)	12,76
000827-2418	BOQUILLA AIRE (P-1,80)	40,08	001212-3635	AGUJA DE COLOR COM. (P-3,50)	12,95
000827-2420	BOQUILLA AIRE (P-2,00)	40,08	001227-4000	BULON GATILLO	0,71
000827-2425	BOQUILLA AIRE (P-2,50)	40,08	001233-4000	SOP. REG. COLOR	4,50
000828-0100	TAPA DEP. GRAVEDAD 650 CC.	6,99	001247-3600	SOP. REG. COLOR Y JUNTA	4,81
000829-0300	LLAVE DE 21 MM.	4,25	001248-4000	TUERCA RETEN DE COLOR (Ø4,25)	0,81
000831-3308	BOQUILLA COLOR (P-0,80)	35,09	001256-3600	SOP. VALVULA DE AIRE COM.	6,00
000831-3310	BOQUILLA COLOR (P-1,00)	35,09	001621-0200	ARANDELA DE COBRE Ø22 X 2	0,87
000831-3312	BOQUILLA COLOR (P-1,20)	35,09	001636-0500	ARANDELA DISTRIB. DE AIRE	2,91
000831-3313	BOQUILLA COLOR (P-1,30)	35,09	001652-2410	BOQUILLA AIRE (P-1,00)	33,26
			001652-2413	BOQUILLA AIRE (P-1,30)	33,26
			001652-2415	BOQUILLA AIRE (P-1,50)	33,26
			001652-2418	BOQUILLA AIRE (P-1,80)	33,26
			001652-2420	BOQUILLA AIRE (P-2,00)	33,26
			001652-2425	BOQUILLA AIRE (P-2,50)	33,26
			001652-2435	BOQUILLA AIRE (P-3,50)	33,26
			001655-3600	REG. ABANICO COM.	9,33
			001697-4301	LLAVE DE 25 MM.	4,19
			001699-0600	JUNTA TORICA 7,66 X 1,78	0,28

## MOD. 840

<b>MOD.840-L, LG Y LP</b>			<b>MOD. K-12, K-12J Y K-12T</b>		
<b>COD.</b>	<b>DENOMINACION</b>	<b>PVP.</b>	<b>COD.</b>	<b>DENOMINACION</b>	<b>PVP.</b>
000109-0600	MUELLE AGUJA COLOR	3,06	000114-0100	VALVULA DE AIRE	0,44
000110-0600	JUNTA TORICA 14 X 1,78	0,28	001308-3600	DEP. GOTELE 5L. COM.	30,55
000112-4000	REG. DE COLOR	2,41	001317-3600	SOP. DESCARGADOR COM.	12,88
000113-0600	MUELLE VALVULA AIRE	0,45	001327-0100	DEP. GOTELE 5 L.SIN TAPA	23,46
000114-0100	VALVULA DE AIRE	0,44	001328-0100	TAPA DEP. GOTELE 5 L.	3,96
000117-0600	JUNTA TORICA 13X2	0,28	001329-0600	TOR. R./CH. N° 6X16 DIN 7981	0,12
000118-3700	RETEN DE AIRE Y DE COLOR	1,13	001706-4000	GATILLO	2,31
000121-4000	TUERCA RETEN DE AIRE	0,90	001726-3600	BULON GATILLO COM.	7,01
000122-4000	TUERCA RETEN DE COLOR	0,81	002104-0500	BOQUILLA AIRE SP-G	3,22
000124-4000	GATILLO	5,33	002106-4602	CUERPO PISTOLA SP-G	52,32
000451-3610	AGUJA DE COLOR COM. (P-1,00)	12,50	002204-0100	RETEN DE AIRE	0,50
000451-3613	AGUJA DE COLOR COM. (P-1,30)	12,50	002205-0600	MUELLE VALVULA AIRE	0,45
000451-3615	AGUJA DE COLOR COM. (P-1,50)	12,50	002206-0500	VASTAGO VALVULA DE AIRE	0,87
000451-3618	AGUJA DE COLOR COM. (P-1,80)	12,50	002208-4000	TORNILLO MUELLE VALVULA	1,84
000451-3620	AGUJA DE COLOR COM. (P-2,00)	12,50	002215-3600	SOP. VALVULA DE AIRE COM.	6,00
000451-3625	AGUJA DE COLOR COM. (P-2,50)	12,50	002228-0500	CASQUILLO GUIA VAL. REG. AIRE	1,55
000451-3635	AGUJA DE COLOR COM. (P-3,50)	12,50	002229-3600	VAL. REG. AIRE Y JUNTA	0,66
000577-0500	RETEN COLOR	0,65	006259-0600	JUNTA TORICA 4,47 X 1,78	0,44
000651-0600	TUBO NYLON POLIPENCO 2 X 4	1,35	007163-0600	JUNTA TORICA 7,2 X 1,9	0,26
000653-0600	RACOR EMPALME TUBO NYLON SUP.	5,36	<b>MOD. K-12 KP</b>		
000654-0600	RACOR EMPLAME TUBO NYLON INF.	4,61	<b>COD.</b>	<b>DENOMINACION</b>	<b>PVP.</b>
000655-4000	SOP. REG. PRESION DEP.	2,97	000108-3600	BULON GATILLO COMPLETO	8,08
000659-4000	SOP. REG. PRESION PISTOLA	9,59	000117-0600	JUNTA TORICA 13X2	0,28
000665-2425	BOQUILLA AIRE (P-2,50) 840-LP	33,26	001301-4000	TUERCA CABEZAL	6,21
000665-2435	BOQUILLA AIRE (P-3,50) 840-LP	33,26	001302-4020	BOQUILLA COLOR K-12 (P-2,00)	5,06
000664-3600	TUBO PRESION DEP. COM.	15,83	001302-4040	BOQUILLA COLOR K-12 (P-4,00)	5,06
000819-4000	REDUC. TOMA AIRE	1,66	001302-4050	BOQUILLA COLOR K-12 (P-5,00)	5,06
000821-1400	DEP. GRAVEDAD 650 CC.SIN TAPA 840-LP	15,57	001302-4060	BOQUILLA COLOR K-12 (P-6,00)	5,06
000824-0100	ANTIGOTELO DEPOSITO GRAVEDAD 840-LP	1,26	001302-4080	BOQUILLA COLOR K-12 (P-8,00)	5,06
000828-0100	TAPA DEP. GRAVEDAD 650 CC. 840-LP	6,99	001306-3600	AGUJA DE COLOR K-12 COM.	20,02
000833-3600	DEP. GRAVEDAD 650 CC COM. 840-LP	21,01	001307-0600	JUNTA TORICA 5,5 X 2,5	0,61
001190-0500	RETEN COLOR (P-3,50,4,00,4,50)	0,99	001308-3600	DEP. GOTELE 5L. COM.	30,55
001201-4000	TUERCA CABEZAL	6,18	001310-4602	CUERPO PISTOLA K-12	46,45
001202-3310	BOQUILLA COLOR (P-1,00)	23,25	001311-0600	MUELLE AGUJA COLOR	1,10
001202-3313	BOQUILLA COLOR (P-1,30)	25,26	001312-4000	SOP. REG. COLOR	2,33
001202-3315	BOQUILLA COLOR (P-1,50)	23,25	001314-3600	REG. COLOR COM.	7,14
001202-3318	BOQUILLA COLOR (P-1,80)	23,25	001317-3600	SOP. DESCARGADOR COM.	12,88
001202-3320	BOQUILLA COLOR (P-2,00)	23,25	001318-4000	GATILLO	5,97
001202-3325	BOQUILLA COLOR (P-2,50)	23,25	001327-0100	DEP. GOTELE 5 L.SIN TAPA	23,46
001202-3335	BOQUILLA COLOR (P-3,50)	23,25	001328-0100	TAPA DEP. GOTELE 5 L.	3,96
001203-0500	VASTAGO VALVULA DE AIRE	0,84	001329-0600	TOR. R./CH. N° 6X16 DIN 7981	0,12
001204-4600	CUERPO PISTOLA 840	79,27	001332-1400	DEP. GRAVEDAD 2,5 L.	18,76
001205-3600	BULON GATILLO COMPLETO	2,91	001340-0600	TOR. ALLEN M4X5 DIN 913 INOX.	0,47
001210-3600	VALVULA DE AIRE COM.	12,54	001347-3600	AGUJA DE COLOR K-12-T COM.	20,31
001213-3600	REG. ABANICO COM.	7,67	<b>MOD. 950-S</b>		
001227-4000	BULON GATILLO	0,71	<b>COD.</b>	<b>DENOMINACION</b>	<b>PVP.</b>
001233-4000	SOP. REG. COLOR	4,50	000108-3600	BULON GATILLO COMPLETO	8,08
001247-3600	SOP. REG. COLOR Y JUNTA	4,81	000117-0600	JUNTA TORICA 13X2	0,28
001248-4000	TUERCA RETEN DE COLOR (Ø4,25)	0,81	001301-4000	TUERCA CABEZAL	6,21
001256-3600	SOP. VALVULA DE AIRE COM.	6,00	001308-3600	DEP. GOTELE 5L. COM.	30,55
001332-3600	DEP. GRAVEDAD 2,5 L.COM	21,37	001310-4603	CUERPO PISTOLA K-12	46,45
001532-3600	REG. ABANICO COM.	13,05	001311-0600	MUELLE AGUJA COLOR	1,10
001621-0200	ARANDELA DE COBRE Ø22 X 2	0,87	001312-4000	SOP. REG. COLOR	2,33
001636-0500	ARANDELA DISTRIB. DE AIRE	2,91	001314-3604	REG. COLOR COM.	10,78
001652-2410	BOQUILLA AIRE (P-1,00)840-L Y LG	33,26	001327-0100	DEP. GOTELE 5 L.SIN TAPA	23,46
001652-2413	BOQUILLA AIRE (P-1,30)840-L Y LG	33,26	001328-0100	TAPA DEP. GOTELE 5 L.	3,96
001652-2415	BOQUILLA AIRE (P-1,50)840-L Y LG	33,26	001329-0600	TOR. R./CH. N° 6X16 DIN 7981	0,12
001652-2418	BOQUILLA AIRE (P-1,80)840-L Y LG	33,26	001380-2540	BOQUILLA COLOR (P-4,00)	8,00
001652-2420	BOQUILLA AIRE (P-2,00)840-L Y LG	33,26	001380-2550	BOQUILLA COLOR (P-5,00)	8,00
001652-2425	BOQUILLA AIRE (P-2,50)840-L Y LG	33,26	001380-2560	BOQUILLA COLOR (P-6,00)	8,00
001652-2435	BOQUILLA AIRE (P-3,50)840-L Y LG	33,26	001381-3600	AGUJA DE COLOR K-12 KP COM.	45,46
001697-4301	LLAVE DE 25 MM.	4,19	001407-4000	GATILLO KP	6,06
001699-0600	JUNTA TORICA 7,66 X 1,78	0,28	006486-0600	JUNTA TORICA 9 X 1,8	0,57
006259-0600	JUNTA TORICA 4,47 X 1,78	0,44	008724-0600	GRIFO ESFERA M-H 1/4	5,89
<b>MOD. SP-G</b>			<b>MOD. 950-S</b>		
<b>COD.</b>	<b>DENOMINACION</b>	<b>PVP.</b>	<b>COD.</b>	<b>DENOMINACION</b>	<b>PVP.</b>
000113-0600	MUELLE VALVULA AIRE	0,45	000101-4000	TUERCA CABEZAL	14,49
			000102-2413	BOQUILLA AIRE (P-1,30)	46,89



000102-2414	BOQUILLA AIRE (P-1,40)	46,89	000123-0300	JUNTA TAPA DEP.SUCC.MET.	2,59
000102-2415	BOQUILLA AIRE (P-1,50)	46,89	000128-4000	REDUC. TOMA COLOR	2,30
000102-2416	BOQUILLA AIRE (P-1,60)	46,89	000174-3600	SOP. REG. COLOR Y JUNTA	5,68
000102-2418	BOQUILLA AIRE (P-1,80)	46,89	000819-4000	REDUC. TOMA AIRE	1,66
000102-2420	BOQUILLA AIRE (P-2,00)	46,89	001010-3104	SONDA ROSCADA	2,90
000102-2425	BOQUILLA AIRE (P-2,50)	46,89	001052-3004	DEP.MET.ECO.MOD.860-S E.B	48,33
000103-3313	BOQUILLA COLOR (P-1,30)	37,02	001054-3600	DEP. SUC. METAL 1L. COM. ECO.	60,67
000103-3314	BOQUILLA COLOR (P-1,40)	37,02	001059-3600	TAPA DEP. MET. ECO. COMP.	33,32
000103-3315	BOQUILLA COLOR (P-1,50)	37,02	001102-4600	CUERPO PISTOLA 780-S	102,74
000103-3316	BOQUILLA COLOR (P-1,60)	37,02	001103-2412	BOQUILLA AIRE (P-1,20)	33,26
000103-3318	BOQUILLA COLOR (P-1,80)	37,02	001103-2414	BOQUILLA AIRE (P-1,40)	33,26
000103-3320	BOQUILLA COLOR (P-2,00)	37,02	001103-2416	BOQUILLA AIRE (P-1,60)	33,26
000103-3325	BOQUILLA COLOR (P-2,50)	37,02	001103-2418	BOQUILLA AIRE (P-1,80)	33,26
000104-3613	AGUJA DE COLOR COM. (P-1,30)	14,45	001103-2420	BOQUILLA AIRE (P-2,00)	33,26
000104-3614	AGUJA DE COLOR COM. (P-1,40)	14,45	001103-2425	BOQUILLA AIRE (P-2,50)	33,26
000104-3615	AGUJA DE COLOR COM. (P-1,50)	14,45	001201-4000	TUERCA CABEZAL	6,18
000104-3616	AGUJA DE COLOR COM. (P-1,60)	14,45	001203-0500	VASTAGO VALVULA DE AIRE	0,84
000104-3618	AGUJA DE COLOR COM. (P-1,80)	14,45	001210-3600	VALVULA DE AIRE COM.	12,54
000104-3620	AGUJA DE COLOR COM. (P-2,00)	14,45	001212-3612	AGUJA DE COLOR COM. (P-1,20)	12,76
000104-3625	AGUJA DE COLOR COM. (P-2,50)	14,45	001212-3614	AGUJA DE COLOR COM. (P-1,40)	12,76
000105-0100	ANTIGOTEOP DEP. MET.	1,89	001212-3616	AGUJA DE COLOR COM. (P-1,60)	12,76
000106-0500	ARANDELA DISTRIB. DE AIRE	2,87	001212-3618	AGUJA DE COLOR COM. (P-1,80)	12,76
000107-3600	REG. ABANICO COM.	24,33	001212-3620	AGUJA DE COLOR COM. (P-2,00)	12,76
000108-3600	BULON GATILLO COMPLETO	8,08	001212-3625	AGUJA DE COLOR COM. (P-2,50)	12,76
000109-0600	MUELLE AGUJA COLOR	3,06	001256-3600	SOP. VALVULA DE AIRE COM.	6,00
000110-0600	JUNTA TORICA 14 X 1,78	0,28	001621-0200	ARANDELA DE COBRE Ø22 X 2	0,87
000112-4000	REG. DE COLOR	2,41	001626-3312	BOQUILLA COLOR (P-1,20)	33,83
000113-0600	MUELLE VALVULA AIRE	0,45	001626-3314	BOQUILLA COLOR (P-1,40)	33,83
000114-0100	VALVULA DE AIRE	0,44	001626-3316	BOQUILLA COLOR (P-1,60)	33,83
000115-4600	CUERPO PISTOLA 950-S	121,26	001626-3318	BOQUILLA COLOR (P-1,80)	33,83
000117-0600	JUNTA TORICA 13X2	0,28	001626-3320	BOQUILLA COLOR (P-2,00)	33,83
000118-3700	RETEN DE AIRE Y DE COLOR	1,13	001626-3325	BOQUILLA COLOR (P-2,50)	33,83
000120-0500	VASTAGO VALVULA DE AIRE	0,76	001636-0500	ARANDELA DISTRIB. DE AIRE	2,91
000121-4000	TUERCA RETEN DE AIRE	0,90	001655-3600	REG. ABANICO COM.	9,33
000122-4000	TUERCA RETEN DE COLOR	0,81	001697-4301	LLAVE DE 25 MM.	4,19
000123-0300	JUNTA TAPA DEP.SUCC.MET.	2,59	001699-0600	JUNTA TORICA 7,66 X 1,78	0,28
000125-3600	DEP. SUC. METAL 1L. COM.	92,80	003513-4000	GATILLO	5,83
000126-4400	PUENTE DEP. MET.	10,23			
000128-4000	REDUC. TOMA COLOR	2,30			
000129-0200	ARANDELA DE COBRE Ø24 X 2 MM.	0,88			
000130-3600	FILTRO DEP. SUCCION COM.	3,87			
000132-0500	JUNTA TUERCA CABEZAL	4,03			
000133-0600	ANILLA DE SUJECION	1,74			
000134-3300	TAPA DEP. METALICO	11,92			
000134-3600	TAPA DEP. MET. COMPLETA	55,87			
000135-4000	PALANCA DE CIERRE	5,83			
000136-4000	TUERCA SOP. SONDA	0,97			
000142-3600	VALVULA DE AIRE COM.	11,46			
000149-4301	LLAVE DE 27 MM.	4,21			
000158-3600	SOP. SONDA COM.(DEP. MET. 1L)	22,11			
000173-3004	DEP. SUC. METAL 1L.	52,34			
000174-3600	SOP. REG. COLOR Y JUNTA	5,68			
000819-4000	REDUC. TOMA AIRE	1,66			
001237-0600	ARANDELA SEG. EJE Ø5 DIN 6799	0,02			
001256-3600	SOP. VALVULA DE AIRE COM.	6,00			
003513-4000	GATILLO	5,83			

## MOD. 780-S

COD.	DENOMINACION	PVP.
000105-0100	ANTIGOTEOP DEP. MET.	1,89
000108-3600	BULON GATILLO COMPLETO	8,08
000109-0600	MUELLE AGUJA COLOR	3,06
000110-0600	JUNTA TORICA 14 X 1,78	0,28
000112-4000	REG. DE COLOR	2,41
000113-0600	MUELLE VALVULA AIRE	0,45
000114-0100	VALVULA DE AIRE	0,44
000117-0600	JUNTA TORICA 13X2	0,28
000118-3700	RETEN DE AIRE Y DE COLOR	1,13
000121-4000	TUERCA RETEN DE AIRE	0,90
000122-4000	TUERCA RETEN DE COLOR	0,81

## MOD. 860-S Y 860-SL

COD.	DENOMINACION	PVP.
000105-0100	ANTIGOTEOP DEP. MET.	1,89
000109-0600	MUELLE AGUJA COLOR	3,06
000110-0600	JUNTA TORICA 14 X 1,78	0,28
000112-4000	REG. DE COLOR	2,41
000113-0600	MUELLE VALVULA AIRE	0,45
000114-0100	VALVULA DE AIRE	0,44
000117-0600	JUNTA TORICA 13X2	0,28
000118-3700	RETEN DE AIRE Y DE COLOR	1,13
000121-4000	TUERCA RETEN DE AIRE	0,90
000122-4000	TUERCA RETEN DE COLOR	0,81
000123-0300	JUNTA TAPA DEP.SUCC.MET.Y PLA.	2,59
000124-4000	GATILLO	5,33
000128-4000	REDUC. TOMA COLOR	2,30
000130-3600	FILTRO DEP. SUCCION COM.	3,87
000134-3600	TAPA DEP. MET. COMPLETA	55,87
000136-4000	TUERCA SOP. SONDA	0,97
000158-3600	SOP. SONDA COM.(DEP. MET. 1L)	22,11
000173-3004	DEP. SUC. METAL 1L.	52,34
000174-3600	SOP. REG. COLOR Y JUNTA	5,68
000819-4000	REDUC. TOMA AIRE	1,66
001001-4600	CUERPO PISTOLA 860	89,79
001010-3104	SONDA ROSCADA	2,90
001052-3004	DEP.MET.ECO.MOD.860-S E.B	48,33
001054-3600	DEP. SUC. METAL 1L. COM. ECO.	60,67
001059-3600	TAPA DEP. MET. ECO. COMP.	33,32
001080-3600	DEP. SUC.PLASTICO COM.	31,54
001081-0800	DEP. PLAS. MOD.860-SEP	10,51
001083-3600	TAPA DEP. PLAS. COMPLETA	19,78
001084-3100	SONDA PLAS.	4,91
001103-2412	BOQUILLA AIRE (P-1,20)	33,26
001103-2414	BOQUILLA AIRE (P-1,40)	33,26

001103-2416	BOQUILLA AIRE (P-1,60)	33,26
001103-2418	BOQUILLA AIRE (P-1,80)	33,26
001103-2420	BOQUILLA AIRE (P-2,00)	33,26
001103-2425	BOQUILLA AIRE (P-2,50)	33,26
001201-4000	TUERCA CABEZAL	6,18
001202-3312	BOQUILLA COLOR (P-1,20)	23,25
001202-3314	BOQUILLA COLOR (P-1,40)	23,25
001202-3316	BOQUILLA COLOR (P-1,60)	23,25
001202-3318	BOQUILLA COLOR (P-1,80)	23,25
001202-3320	BOQUILLA COLOR (P-2,00)	23,25
001202-3325	BOQUILLA COLOR (P-2,50)	23,25
001203-0500	VASTAGO VALVULA DE AIRE	0,84
001205-3600	BULON GATILLO COMPLETO	2,91
001210-3600	VALVULA DE AIRE COM.	12,54
001212-3612	AGUJA DE COLOR COM. (P-1,20)	12,76
001212-3614	AGUJA DE COLOR COM. (P-1,40)	12,76
001212-3616	AGUJA DE COLOR COM. (P-1,60)	12,76
001212-3618	AGUJA DE COLOR COM. (P-1,80)	12,76
001212-3620	AGUJA DE COLOR COM. (P-2,00)	12,76
001212-3625	AGUJA DE COLOR COM. (P-2,50)	12,76
001213-3600	REG. ABANICO COM.	7,67
001227-4000	BULON GATILLO	0,71
001256-3600	SOP. VALVULA DE AIRE COM.	6,00
001621-0200	ARANDELA DE COBRE Ø22 X 2	0,87
001636-0500	ARANDELA DISTRIB. DE AIRE	2,91
001655-3600	REG. ABANICO COM.	9,33
001697-4301	LLAVE DE 25 MM.	4,19
001699-0600	JUNTA TORICA 7,66 X 1,78	0,28

## PISTOLA ARENADORA PGAR

COD.	DENOMINACION	PVP.
000113-0600	MUELLE VALVULA AIRE	0,45
000121-4000	TUERCA RETEN DE AIRE	0,90
000803-0100	VALVULA DE AIRE	0,44
000809-0600	JUNTA TORICA 11 X 2	0,28
000844-3600	SOP. VALVULA DE AIRE COM.	6,65
000923-0500	VASTAGO VALVULA DE AIRE	0,75
001706-4000	GATILLO	2,31
001725-3600	VALVULA DE AIRE COM.	8,25
001726-3600	BULON GATILLO COMPLETO	7,01
001771-4602	CUERPO PISTOLA PGAG Y PGAR	55,26
001773-3600	BOQ. ARENADORA COM.	75,19
001774-0500	RACOR BOQ. ARENADORA	7,55
001775-4000	SOP. BOQ. ARANADORA	4,90
002205-0600	MUELLE VALVULA AIRE	0,45

## PISTOLA SP-G VLUE

000114-0100	VALVULA DE AIRE	0,44
001309-0600	ABRAZADERA ASFA S-W1 32-50S	3,19
001706-4000	GATILLO	2,31
001707-4000	BULON GATILLO	0,20
002204-0100	RETEN DE AIRE	0,50
002205-0600	MUELLE VALVULA AIRE	0,45
002208-4000	TORNILLO MUELLE VALVULA	1,84
008724-0600	GRIFO ESFERA M-H 1/4	5,89

## MOD. 950-PL

COD.	DENOMINACION	PVP.
000101-4000	TUERCA CABEZAL	14,49
000104-3618	AGUJA DE COLOR COM. (P-1,80)	14,45
000104-3625	AGUJA DE COLOR COM. (P-2,50)	14,45
000106-0500	ARANDELA DISTRIB. DE AIRE	2,87
000107-3600	REG. ABANICO COM.	24,33
000108-3600	BULON GATILLO COMPLETO	8,08
000110-0600	JUNTA TORICA 14 X 1,78	0,28
000112-4000	REG. DE COLOR	2,41
000113-0600	MUELLE VALVULA AIRE	0,45
000114-0100	VALVULA DE AIRE	0,44
000117-0600	JUNTA TORICA 13X2	0,28
000118-3700	RETEN DE AIRE Y DE COLOR	1,13
000120-0500	VASTAGO VALVULA DE AIRE	0,76
000121-4000	TUERCA RETEN DE AIRE	0,90
000122-4000	TUERCA RETEN DE COLOR	0,81
000128-4000	REDUC. TOMA COLOR	2,30
000129-0200	ARANDELA DE COBRE Ø24 X 2 MM.	0,88
000132-0500	JUNTA TUERCA CABEZAL	4,03
000133-0600	ANILLA DE SUJECION	1,74
000142-3600	VALVULA DE AIRE COM.	11,46
000174-3600	SOP. REG. COLOR Y JUNTA	5,68
000201-4118	BOQUILLA AIRE (P-1,80)	40,38
000201-4125	BOQUILLA AIRE (P-2,50)	40,38
000206-0600	MUELLE AGUJA COLOR (Ø1,1)	0,76
000252-4600	CUERPO PISTOLA 950-P	118,91
000268-0500	ARANDELA DISTRIB. DE AIRE	2,83
000819-4000	REDUC. TOMA AIRE	1,66
001256-3600	SOP. VALVULA DE AIRE COM.	6,00
001621-0200	ARANDELA DE COBRE Ø22 X 2	0,87
001626-3318	BOQUILLA COLOR (P-1,80)	33,83
001626-3325	BOQUILLA COLOR (P-2,50)	33,83
001697-4301	LLAVE DE 25 MM.	4,19
003513-4000	GATILLO	5,83

## MOD. 950-P

COD.	DENOMINACION	PVP.
000101-4000	TUERCA CABEZAL	14,49
000104-3610	AGUJA DE COLOR COM. (P-1,00)	14,45
000104-3615	AGUJA DE COLOR COM. (P-1,50)	14,45
000104-3618	AGUJA DE COLOR COM. (P-1,80)	14,45
000104-3620	AGUJA DE COLOR COM. (P-2,00)	14,45
000104-3625	AGUJA DE COLOR COM. (P-2,50)	14,45
000104-3635	AGUJA DE COLOR COM. (P-3,50)	14,45
000106-0500	ARANDELA DISTRIB. DE AIRE	2,87
000107-3600	REG. ABANICO COM.	24,33
000108-3600	BULON GATILLO COMPLETO	8,08
000110-0600	JUNTA TORICA 14 X 1,78	0,28
000112-4000	REG. DE COLOR	2,41
000113-0600	MUELLE VALVULA AIRE	0,45
000114-0100	VALVULA DE AIRE	0,44
000117-0600	JUNTA TORICA 13X2	0,28
000118-3700	RETEN DE AIRE Y DE COLOR	1,13
000120-0500	VASTAGO VALVULA DE AIRE	0,76
000121-4000	TUERCA RETEN DE AIRE	0,90
000122-4000	TUERCA RETEN DE COLOR	0,81
000128-4000	REDUC. TOMA COLOR	2,30
000129-0200	ARANDELA DE COBRE Ø24 X 2 MM.	0,88
000132-0500	JUNTA TUERCA CABEZAL	4,03
000133-0600	ANILLA DE SUJECION	1,74
000142-3600	VALVULA DE AIRE COM.	11,46

000174-3600	SOP. REG. COLOR Y JUNTA	5,68	000903-3600	VALVULA DE AIRE COM.	12,54
000206-0600	MUELLE AGUJA COLOR (Ø1,1)	0,76	000911-3608	AGUJA DE COLOR COM. (P-0,80)	15,37
000209-0600	MUELLE AGUJA COLOR (Ø1,2)	0,80	000911-3610	AGUJA DE COLOR COM. (P-1,00)	15,37
000211-0600	MUELLE AGUJA COLOR (Ø1,3)	0,86	000911-3612	AGUJA DE COLOR COM. (P-1,20)	15,37
000251-2410	BOQUILLA AIRE (P-1,00)	45,03	000911-3613	AGUJA DE COLOR COM. (P-1,30)	15,37
000251-2415	BOQUILLA AIRE (P-1,50)	44,47	000911-3614	AGUJA DE COLOR COM. (P-1,40)	15,37
000251-2418	BOQUILLA AIRE (P-1,80)	44,47	000911-3615	AGUJA DE COLOR COM. (P-1,50)	15,37
000251-2420	BOQUILLA AIRE (P-2,00)	44,47	000911-3616	AGUJA DE COLOR COM. (P-1,60)	15,37
000251-2425	BOQUILLA AIRE (P-2,50)	44,47	000911-3618	AGUJA DE COLOR COM. (P-1,80)	15,37
000251-2435	BOQUILLA AIRE (P-3,50)	44,47	000911-3620	AGUJA DE COLOR COM. (P-2,00)	15,37
000252-4600	CUERPO PISTOLA 950-P	118,91	000911-3625	AGUJA DE COLOR COM. (P-2,50)	15,37
000253-4000	TUERCA CABEZAL	15,31	000919-0600	MUELLE AGUJA COLOR (Ø-1,10)	0,76
000268-0500	ARANDELA DISTRIB. DE AIRE	2,83	000922-4600	CUERPO PISTOLA 4400	121,26
000577-0500	RETEN COLOR	0,65	000923-0500	VASTAGO VALVULA DE AIRE	0,75
000819-4000	REDUC. TOMA AIRE	1,66	001233-4000	SOP. REG. COLOR	4,50
001190-0500	RETEN COLOR (P-3,50,4,00,4,50)	0,99	001237-0600	ARANDELA SEG. EJE Ø5 DIN 6799	0,02
001237-0600	ARANDELA SEG. EJE Ø5 DIN 6799	0,02	001247-3600	SOP. REG. COLOR Y JUNTA	4,81
001248-4000	TUERCA RETEN DE COLOR (Ø4,25)	0,81	001256-3600	SOP. VALVULA DE AIRE COM.	6,00
001256-3600	SOP. VALVULA DE AIRE COM.	6,00			
001621-0200	ARANDELA DE COBRE Ø22 X 2	0,87			
001626-3310	BOQUILLA COLOR (P-1,00)	33,83			
001626-3315	BOQUILLA COLOR (P-1,50)	33,83			
001626-3318	BOQUILLA COLOR (P-1,80)	33,83			
001626-3320	BOQUILLA COLOR (P-2,00)	33,83			
001626-3325	BOQUILLA COLOR (P-2,50)	33,83			
001626-3335	BOQUILLA COLOR (P-3,50)	33,83			
001697-4301	LLAVE DE 25 MM.	4,19			
003513-4000	GATILLO	5,83			

## MOD. 4400

COD.	DENOMINACION	PVP.
000107-3600	REG. ABANICO COM.	24,33
000110-0600	JUNTA TORICA 14 X 1,78	0,28
000112-4000	REG. COLOR	2,41
000113-0600	MUELLE VALVULA AIRE	0,45
000114-0100	VALVULA DE AIRE	0,44
000117-0600	JUNTA TORICA 13X2	0,28
000118-3700	RETEN DE AIRE Y DE COLOR	1,13
000121-4000	TUERCA RETEN DE AIRE	0,90
000122-4000	TUERCA RETEN DE COLOR	0,81
000128-4000	REDUC. TOMA COLOR	2,30
000811-4000	GATILLO	4,39
000813-0200	ARANDELA DE COBRE Ø19 X 2	0,90
000818-0501	ARANDELA DISTRIB. DE AIRE	3,45
000819-4000	REDUC. TOMA AIRE	1,66
000829-0300	LLAVE DE 21 MM.	4,25
000831-3308	BOQUILLA COLOR (P-0,80)	35,09
000831-3310	BOQUILLA COLOR (P-1,00)	35,09
000831-3312	BOQUILLA COLOR (P-1,20)	35,09
000831-3313	BOQUILLA COLOR (P-1,30)	35,09
000831-3314	BOQUILLA COLOR (P-1,40)	35,09
000831-3315	BOQUILLA COLOR (P-1,50)	35,09
000831-3316	BOQUILLA COLOR (P-1,60)	35,09
000831-3318	BOQUILLA COLOR (P-1,80)	35,09
000831-3320	BOQUILLA COLOR (P-2,00)	35,09
000831-3325	BOQUILLA COLOR (P-2,50)	35,09
000835-3600	BULON GATILLO COMPLETO	8,91
000901-4000	TUERCA CABEZAL	7,58
000902-2408	BOQUILLA AIRE (P-0,80)	48,42
000902-2410	BOQUILLA AIRE (P-1,00)	48,42
000902-2412	BOQUILLA AIRE (P-1,20)	48,42
000902-2413	BOQUILLA AIRE (P-1,30)	48,42
000902-2414	BOQUILLA AIRE (P-1,40)	48,42
000902-2415	BOQUILLA AIRE (P-1,50)	48,42
000902-2416	BOQUILLA AIRE (P-1,60)	48,42
000902-2418	BOQUILLA AIRE (P-1,80)	48,42
000902-2420	BOQUILLA AIRE (P-2,00)	48,42
000902-2425	BOQUILLA AIRE (P-2,50)	48,42

## MOD. 2000-G

COD.	DENOMINACION	PVP.
000101-4000	TUERCA CABEZAL	14,49
000107-3600	REG. ABANICO COM.	24,33
000108-3600	BULON GATILLO COMPLETO	8,08
000110-0600	JUNTA TORICA 14 X 1,78	0,28
000113-0600	MUELLE VALVULA AIRE	0,45
000114-0100	VALVULA DE AIRE	0,44
000117-0600	JUNTA TORICA 13X2	0,28
000118-3700	RETEN DE AIRE Y DE COLOR	1,13
000120-0500	VASTAGO VALVULA DE AIRE	0,76
000121-4000	TUERCA RETEN DE AIRE	0,90
000129-0200	ARANDELA DE COBRE Ø24 X 2 MM.	0,88
000132-0500	JUNTA TUERCA CABEZAL	4,03
000133-0600	ANILLA DE SUJECION	1,74
000142-3600	VALVULA DE AIRE COM.	11,46
000149-4301	LLAVE DE 27 MM.	4,21
000174-3600	SOP. REG. COLOR Y JUNTA	5,68
000301-4020	BOQUILLA AIRE GOTELE (P-2,00)	17,71
000301-4025	BOQUILLA AIRE GOTELE (P-2,50)	17,71
000301-4028	BOQUILLA AIRE GOTELE (P-2,80)	17,71
000301-4032	BOQUILLA AIRE GOTELE (P-3,20)	17,71
000301-4040	BOQUILLA AIRE GOTELE (P-4,00)	17,71
000302-3320	BOQUILLA COLOR (P-2,00)	39,76
000302-3325	BOQUILLA COLOR (P-2,50)	39,76
000302-3328	BOQUILLA COLOR (P-2,80)	39,76
000302-3332	BOQUILLA COLOR (P-3,20)	39,76
000302-3340	BOQUILLA COLOR (P-4,00)	39,76
000303-4000	GATILLO	5,47
000326-3638	REDUC.TOMA COLOR COM.R.GAS 3/8	22,20
000338-4000	REG. COLOR	2,25
000359-3620	AGUJA DE COLOR COM. (P-2,00)	12,92
000359-3625	AGUJA DE COLOR COM. (P-2,50)	12,92
000359-3628	AGUJA DE COLOR COM. (P-2,80)	12,92
000359-3632	AGUJA DE COLOR COM. (P-3,20)	12,92
000359-3640	AGUJA DE COLOR COM. (P-4,00)	12,92
001156-0600	MUELLE AGUJA COLOR	0,76
001161-4000	TUERCA RETEN DE COLOR (3,50)	0,89
001190-0500	RETEN COLOR (P-3,50,4,00,4,50)	0,99
001237-0600	ARANDELA SEG. EJE Ø5 DIN 6799	0,02
001256-3600	SOP. VALVULA DE AIRE COM.	6,00

## MOD. 950-G

COD.	DENOMINACION	PVP.
000101-4000	TUERCA CABEZAL	14,49
000106-0500	ARANDELA DISTRIB. DE AIRE	2,87
000107-3600	REG. ABANICO COM.	24,33

000108-3600	BULON GATILLO COMPLETO	8,08	001153-3340	BOQUILLA COLOR (P-4,00)	39,25
000110-0600	JUNTA TORICA 14 X 1,78	0,28	001155-3615	AGUJA DE COLOR COM. (P-1,50)	19,62
000113-0600	MUELLE VALVULA AIRE	0,45	001155-3620	AGUJA DE COLOR COM. (P-2,00)	19,62
000114-0100	VALVULA DE AIRE	0,44	001155-3625	AGUJA DE COLOR COM. (P-2,50)	19,62
000117-0600	JUNTA TORICA 13X2	0,28	001155-3628	AGUJA DE COLOR COM. (P-2,80)	19,62
000118-3700	RETEN DE AIRE Y DE COLOR	1,13	001155-3632	AGUJA DE COLOR COM. (P-3,20)	19,62
000121-4000	TUERCA RETEN DE AIRE	0,90	001155-3640	AGUJA DE COLOR COM. (P-4,00)	19,62
000129-0200	ARANDELA DE COBRE Ø24 X 2 MM.	0,88	001156-0600	MUELLE AGUJA COLOR	0,76
000132-0500	JUNTA TUERCA CABEZAL	4,03	001157-4400	CUERPO PISTOLA 780-GL	111,62
000133-0600	ANILLA DE SUJECION	1,74	001157-4600	CUERPO PISTOLA 780-G	111,62
000149-4301	LLAVE DE 27 MM.	4,21	001159-4000	GATILLO	5,78
000174-3600	SOP. REG. COLOR Y JUNTA	5,68	001161-4000	TUERCA RETEN DE COLOR (3,50)	0,89
000301-4020	BOQUILLA AIRE GOTELE (P-2,00)	17,71	001163-0600	ANILLA DE SUJECION	1,89
000301-4025	BOQUILLA AIRE GOTELE (P-2,50)	17,71	001190-0500	RETEN COLOR (P-3,50,4,00,4,50)	0,99
000301-4028	BOQUILLA AIRE GOTELE (P-2,80)	17,71	001195-2425	BOQUILLA AIRE LISO (P-2,50)	48,88
000301-4032	BOQUILLA AIRE GOTELE (P-3,20)	17,71	001195-2428	BOQUILLA AIRE LISO (P-2,80)	48,88
000301-4040	BOQUILLA AIRE GOTELE (P-4,00)	17,71	001195-2432	BOQUILLA AIRE LISO (P-3,20)	48,88
000302-3320	BOQUILLA COLOR (P-2,00)	39,76	001195-2440	BOQUILLA AIRE LISO (P-4,00)	48,88
000302-3325	BOQUILLA COLOR (P-2,50)	39,76	001213-3600	REG. ABANICO COM.	7,67
000302-3328	BOQUILLA COLOR (P-2,80)	39,76	001256-3600	SOP. VALVULA DE AIRE COM.	6,00
000302-3332	BOQUILLA COLOR (P-3,20)	39,76	001618-3600	VALVULA DE AIRE COM.	10,46
000302-3340	BOQUILLA COLOR (P-4,00)	39,76	001621-0200	ARANDELA DE COBRE Ø22 X 2	0,87
000303-4000	GATILLO	5,47	001636-0500	ARANDELA DISTRIB. DE AIRE	2,91
000306-3620	AGUJA DE COLOR COM. (P-2,00)	13,19	001655-3600	REG. ABANICO COM.	9,33
000306-3625	AGUJA DE COLOR COM. (P-2,50)	13,19	001657-0500	VASTAGO VALVULA DE AIRE	0,75
000306-3628	AGUJA DE COLOR COM. (P-2,80)	13,19	001697-4301	LLAVE DE 25 MM.	4,19
000306-3632	AGUJA DE COLOR COM. (P-3,20)	13,19	001699-0600	JUNTA TORICA 7,66 X 1,78	0,28
000306-3640	AGUJA DE COLOR COM. (P-4,00)	13,19			
000313-4600	CUERPO PISTOLA 950-G	121,26			
000326-3638	REDUC.TOMA COLOR COM.R.GAS 3/8	22,20			
000338-4000	REG. COLOR	2,25			
000340-2425	BOQUILLA AIRE LISO (P-2,50)	42,85			
000340-2428	BOQUILLA AIRE LISO (P-2,80)	42,85			
000340-2432	BOQUILLA AIRE LISO (P-3,20)	42,85			
000340-2440	BOQUILLA AIRE LISO (P-4,00)	42,85			
000903-3600	VALVULA DE AIRE COM.	12,54			
000923-0500	VASTAGO VALVULA DE AIRE	0,75			
001156-0600	MUELLE AGUJA COLOR	0,76			
001161-4000	TUERCA RETEN DE COLOR (3,50)	0,89			
001190-0500	RETEN COLOR (P-3,50,4,00,4,50)	0,99			
001237-0600	ARANDELA SEG. EJE Ø5 DIN 6799	0,02			
001256-3600	SOP. VALVULA DE AIRE COM.	6,00			

## MOD. 950-M

COD.	DENOMINACION	PVP.
000108-3600	BULON GATILLO COMPLETO	8,08
000110-0600	JUNTA TORICA 14 X 1,78	0,28
000113-0600	MUELLE VALVULA AIRE	0,45
000114-0100	VALVULA DE AIRE	0,44
000117-0600	JUNTA TORICA 13X2	0,28
000118-3700	RETEN DE AIRE Y DE COLOR	1,13
000121-4000	TUERCA RETEN DE AIRE	0,90
000310-4000	ADAPT.TOMA COLOR ANILLA RH 3/4	7,47
000326-3638	REDUC.TOMA COLOR R.M.GAS 3/8	22,20
000338-4000	REG. COLOR	2,25
000577-0500	RETEN COLOR	0,65
001156-0600	MUELLE AGUJA COLOR	0,76
001248-4000	TUERCA RETEN DE COLOR (Ø4,25)	0,81
001256-3600	SOP. VALVULA DE AIRE COM.	6,00
001618-3600	VALVULA DE AIRE COM.	10,46
001657-0500	VASTAGO VALVULA DE AIRE	0,75
001697-4301	LLAVE DE 25 MM.	4,19
004351-3370	BOQUILLA COLOR (P-7,00)	39,49
004352-4000	BOQUILLA AIRE (P-7,00)	18,51
004353-0500	TOPE MUELLE	1,80
004354-3600	REDUC. TOMA MATERIAL COMP.	31,16
004355-4000	TUERCA CABEZAL	18,86
004356-0500	PUNTA AGUJA DE COLOR	5,01
004358-4000	TAPON DE M.14X1	3,37
004359-3600	AGUJA DE COLOR COM.(P-7,00)	24,31
004361-4000	TOPE AGUJA	1,83
004363-4605	CUERPO PISTOLA 950-M	102,74
004364-3600	SOP. REG. COLOR Y JUNTA	9,08
004366-4000	GATILLO	5,74
004370-0600	CONEX. ANILLA R.M.3/4	17,06

## MOD. 780-G Y GL

COD.	DENOMINACION	PVP.
000110-0600	JUNTA TORICA 14 X 1,78	0,28
000112-4000	REG. COLOR	2,41
000113-0600	MUELLE VALVULA AIRE	0,45
000114-0100	VALVULA DE AIRE	0,44
000117-0600	JUNTA TORICA 13X2	0,28
000118-3700	RETEN DE AIRE Y DE COLOR	1,13
000121-4000	TUERCA RETEN DE AIRE	0,90
000149-4301	LLAVE DE 27 MM.	4,21
000174-3600	SOP. REG. COLOR Y JUNTA	5,68
000326-3614	REDUC.TOMA COLOR M14X1,25	22,20
000835-3600	BULON GATILLO COMPLETO	8,91
001151-4000	TUERCA CABEZAL(780-G Y GL)	7,53
001152-4015	BOQUILLA AIRE GOTELE (P-1,50)	17,71
001152-4020	BOQUILLA AIRE GOTELE (P-2,00)	17,71
001152-4025	BOQUILLA AIRE GOTELE (P-2,50)	17,71
001152-4028	BOQUILLA AIRE GOTELE (P-2,80)	17,71
001152-4032	BOQUILLA AIRE GOTELE (P-3,20)	17,71
001152-4040	BOQUILLA AIRE GOTELE (P-4,00)	17,71
001153-3315	BOQUILLA COLOR (P-1,50)	39,25
001153-3320	BOQUILLA COLOR (P-2,00)	39,25
001153-3325	BOQUILLA COLOR (P-2,50)	39,25
001153-3328	BOQUILLA COLOR (P-2,80)	39,25
001153-3332	BOQUILLA COLOR (P-3,20)	39,25

## MOD. K-22 Y K-22PS

COD.	DENOMINACION	PVP.
000108-3600	BULON GATILLO COMPLETO	8,08
000110-0600	JUNTA TORICA 14 X 1,78	0,28
000113-0600	MUELLE VALVULA AIRE	0,45
000114-0100	VALVULA DE AIRE	0,44
000117-0600	JUNTA TORICA 13X2	0,28
000118-3700	RETEN DE AIRE Y DE COLOR	1,13
000121-4000	TUERCA RETEN DE AIRE	0,90

000903-3600	VALVULA DE AIRE COM.	12,54	000503-3600	REG. ABANICO COM.	20,92
001203-0500	VASTAGO VALVULA DE AIRE	0,84	000511-3615	AGUJA DE COLOR COM.(P-1,50)	16,16
001256-3600	SOP. VALVULA DE AIRE COM.	6,00	000511-3622	AGUJA DE COLOR COM. (P-2,20)	16,16
001301-4000	TUERCA CABEZAL	6,21	000519-2412	BOQUILLA AIRE (P-1,20)	35,85
001410-4040	BOQUILLA COLOR K-22 (P-4,00)	5,06	000519-2413	BOQUILLA AIRE (P-1,30)	35,85
001410-4050	BOQUILLA COLOR K-22 (P-5,00)	5,06	000519-2414	BOQUILLA AIRE (P-1,40)	35,85
001410-4060	BOQUILLA COLOR K-22 (P-6,00)	5,06	000519-2415	BOQUILLA AIRE (P-1,50)	35,85
001307-0600	JUNTA TORICA 5,5 X 2,5	0,61	000519-2416	BOQUILLA AIRE (P-1,60)	35,85
001311-0600	MUELLE AGUJA COLOR	1,10	000519-2418	BOQUILLA AIRE (P-1,80)	35,85
001318-4000	GATILLO	5,97	000519-2422	BOQUILLA AIRE (P-2,20)	35,85
001352-0600	JUNTA TORICA 9,5 X 2	0,30	000623-3612	AGUJA DE COLOR COM. (P-1,20)	14,45
001354-4000	SOP. REG. COLOR	5,91	000623-3613	AGUJA DE COLOR COM. (P-1,30)	14,45
001355-3600	AGUJA DE COLOR COM.	33,88	000623-3614	AGUJA DE COLOR COM. (P-1,40)	14,45
001362-3600	AGUJA DE COLOR COM.K-22 PS	42,23	000623-3615	AGUJA DE COLOR COM. (P-1,50)	14,45
001366-3604	BOQUILLA COLOR (P-4,00) K-22 PS	13,31	000623-3616	AGUJA DE COLOR COM. (P-1,60)	14,45
001366-3606	BOQUILLA COLOR (P-4,00) K-22 PS	13,31	000623-3618	AGUJA DE COLOR COM. (P-1,80)	14,45
001366-3608	BOQUILLA COLOR (P-4,00) K-22 PS	13,31	000623-3620	AGUJA DE COLOR COM. (P-2,20)	14,45
001368-3600	TUERCA RETEN COLOR Y JUNTA	2,25	000635-4601	CUERPO PISTOLA 1035-E	109,83
001370-4602	CUERPO PISTOLA K-22	133,11	000819-4000	REDUC. TOMA AIRE	1,66
001371-4000	REG. COLOR	4,33	000820-3600	FILTRO DEP.GRAV.650CC.Ø10 COM.	4,10
001372-4000	REDUC. TOMA COLOR	3,70	000821-1400	DEP. GRAVEDAD 650 CC.SIN TAPA	15,57
001374-0600	MUELLE AGUJA COLOR	1,10	000824-0100	ANTIGOTELO DEPOSITO GRAVEDAD	1,26
001375-3600	REG. DE COLOR Y JUNTA	4,18	000828-0100	TAPA DEP. GRAVEDAD 650 CC.	6,99
001376-3600	SOP. REG. COLOR Y JUNTA	5,92	001203-0500	VASTAGO VALVULA DE AIRE	0,84
001378-3600	TAPON VALVULA Y JUNTA	6,54	001210-3600	VALVULA DE AIRE COM.	12,54
001389-4605	CUERPO PISTOLA K-22 PS	188,09	001237-0600	ARANDELA SEG. EJE Ø5 DIN 6799	0,02
005154-0600	JUNTA TORICA 6,75X1,78	0,57	001256-3600	SOP. VALVULA DE AIRE COM.	6,00
			003513-4000	GATILLO	5,83

## MOD. 1010

COD.	DENOMINACION	PVP.
000110-0600	JUNTA TORICA 14 X 1,78	0,28
000118-3700	RETEN DE AIRE Y DE COLOR	1,13
000122-4000	TUERCA RETEN DE COLOR	0,81
000174-3600	SOP. REG. COLOR Y JUNTA	5,68
000919-0600	MUELLE AGUJA COLOR (Ø-1,10)	0,76
001158-4000	REG. COLOR	2,49
001205-3600	BULON GATILLO COMPLETO	0,97
001227-4000	BULON GATILLO	0,71
003126-4602	CUERPO PISTOLA 1010	72,81
003127-4000	BOQUILLA COLOR COLA	14,46
003128-3600	AGUJA COLA COMPLETA	13,28
003129-4000	RACOR M. R. 3/8 MANG. 10	2,24
003133-4000	GATILLO	5,47

## MOD. 1035-E

COD.	DENOMINACION	PVP.
000101-4000	TUERCA CABEZAL	14,49
000103-3312	BOQUILLA COLOR (P-1,20)	37,02
000103-3313	BOQUILLA COLOR (P-1,30)	37,02
000103-3314	BOQUILLA COLOR (P-1,40)	37,02
000103-3315	BOQUILLA COLOR (P-1,50)	37,02
000103-3316	BOQUILLA COLOR (P-1,60)	37,02
000103-3318	BOQUILLA COLOR (P-1,80)	37,02
000103-3322	BOQUILLA COLOR (P-2,20)	37,02
000106-0500	ARANDELA DISTRIB. DE AIRE	2,87
000108-3600	BULON GATILLO COMPLETO	8,08
000109-0600	MUELLE AGUJA COLOR	3,06
000110-0600	JUNTA TORICA 14 X 1,78	0,28
000112-4000	REG. DE COLOR	2,41
000113-0600	MUELLE VALVULA AIRE	0,45
000114-0100	VALVULA DE AIRE	0,44
000117-0600	JUNTA TORICA 13X2	0,28
000118-3700	RETEN DE AIRE Y DE COLOR	1,13
000121-4000	TUERCA RETEN DE AIRE	0,90
000122-4000	TUERCA RETEN DE COLOR	0,81
000129-0200	ARANDELA DE COBRE Ø24 X 2 MM.	0,88
000132-0500	JUNTA TUERCA CABEZAL	4,03
000133-0600	ANILLA DE SUJECION	1,74
000149-4301	LLAVE DE 27 MM.	4,21
000174-3600	SOP. REG. COLOR Y JUNTA	5,68

## MOD. 950-ES

COD.	DENOMINACION	PVP.
000101-4000	TUERCA CABEZAL	14,49
000103-3312	BOQUILLA COLOR (P-1,20)	37,02
000103-3314	BOQUILLA COLOR (P-1,40)	37,02
000103-3316	BOQUILLA COLOR (P-1,60)	37,02
000103-3318	BOQUILLA COLOR (P-1,80)	37,02
000103-3322	BOQUILLA COLOR (P-2,20)	37,02
000104-3612	AGUJA DE COLOR COM. (P-1,20)	14,45
000104-3614	AGUJA DE COLOR COM. (P-1,40)	14,45
000104-3616	AGUJA DE COLOR COM. (P-1,60)	14,45
000104-3618	AGUJA DE COLOR COM. (P-1,80)	14,45
000104-3622	AGUJA DE COLOR COM. (P-2,20)	14,45
000105-0100	ANTIGOTELO DEP. MET.	1,89
000107-3600	REG. ABANICO COM.	24,33
000108-3600	BULON GATILLO COMPLETO	8,08
000109-0600	MUELLE AGUJA COLOR	3,06
000110-0600	JUNTA TORICA 14 X 1,78	0,28
000112-4000	REG. DE COLOR	2,41
000113-0600	MUELLE VALVULA AIRE	0,45
000114-0100	VALVULA DE AIRE	0,44
000117-0600	JUNTA TORICA 13X2	0,28
000118-3700	RETEN DE AIRE Y DE COLOR	1,13
000120-0500	VASTAGO VALVULA DE AIRE	0,76
000121-4000	TUERCA RETEN DE AIRE	0,90
000122-4000	TUERCA RETEN DE COLOR	0,81
000123-0300	JUNTA TAPA DEP.SUCC.MET.	2,59
000126-4400	PUENTE DEP. MET.	10,23
000128-4000	REDUC. TOMA COLOR	2,30
000129-0200	ARANDELA DE COBRE Ø24 X 2 MM.	0,88
000130-3600	FILTRO DEP. SUCCION COM.	3,87
000132-0500	JUNTA TUERCA CABEZAL	4,03
000133-0600	ANILLA DE SUJECION	1,74
000134-3300	TAPA DEP. METALICO	11,92
000134-3600	TAPA DEP. MET. COMPLETA	55,87
000135-4000	PALANCA DE CIERRE	5,83
000136-4000	TUERCA SOP. SONDA	0,97
000142-3600	VALVULA DE AIRE COM.	11,46
000149-4301	LLAVE DE 27 MM.	4,21
000158-3600	SOP. SONDA COM.(DEP. MET. 1L)	22,11
000173-3004	DEP. SUC. METAL 1L.	52,34

000174-3600	SOP. REG. COLOR Y JUNTA	5,68
000819-4000	REDUC. TOMA AIRE	1,66
001237-0600	ARANDELA SEG. EJE Ø5 DIN 6799	0,02
001256-3600	SOP. VALVULA DE AIRE COM.	6,00
002037-0300	ESPONJA FILTRANTE	1,01
003513-4000	GATILLO	5,83
004306-2412	BOQUILLA AIRE (P-1,20)	35,37
004306-2414	BOQUILLA AIRE (P-1,40)	35,37
004306-2416	BOQUILLA AIRE (P-1,60)	35,37
004306-2418	BOQUILLA AIRE (P-1,80)	35,37
004306-2422	BOQUILLA AIRE (P-2,20)	35,37

## MOD. 950-EP

COD.	DENOMINACION	PVP.
000101-4000	TUERCA CABEZAL	14,49
000103-3310	BOQUILLA COLOR (P-1,00)	37,02
000103-3312	BOQUILLA COLOR (P-1,20)	37,02
000103-3314	BOQUILLA COLOR (P-1,40)	37,02
000103-3316	BOQUILLA COLOR (P-1,60)	37,02
000103-3318	BOQUILLA COLOR (P-1,80)	37,02
000103-3322	BOQUILLA COLOR (P-2,20)	37,02
000104-3610	AGUJA DE COLOR COM. (P-1,00)	14,45
000104-3612	AGUJA DE COLOR COM. (P-1,20)	14,45
000104-3614	AGUJA DE COLOR COM. (P-1,40)	14,45
000104-3616	AGUJA DE COLOR COM. (P-1,60)	14,45
000104-3618	AGUJA DE COLOR COM. (P-1,80)	14,45
000104-3622	AGUJA DE COLOR COM. (P-2,20)	14,45
000106-0500	ARANDELA DISTRIB. DE AIRE	2,87
000107-3600	REG. ABANICO COM.	24,33
000108-3600	BULON GATILLO COMPLETO	8,08
000109-0600	MUELLE AGUJA COLOR	3,06
000110-0600	JUNTA TORICA 14 X 1,78	0,28
000112-4000	REG. DE COLOR	2,41
000113-0600	MUELLE VALVULA AIRE	0,45
000114-0100	VALVULA DE AIRE	0,44
000117-0600	JUNTA TORICA 13X2	0,28
000118-3700	RETEN DE AIRE Y DE COLOR	1,13
000120-0500	VASTAGO VALVULA DE AIRE	0,76
000121-4000	TUERCA RETEN DE AIRE	0,90
000122-4000	TUERCA RETEN DE COLOR	0,81
000128-4000	REDUC. TOMA COLOR	2,30
000129-0200	ARANDELA DE COBRE Ø24 X 2 MM.	0,88
000132-0500	JUNTA TUERCA CABEZAL	4,03
000133-0600	ANILLA DE SUJECION	1,74
000142-3600	VALVULA DE AIRE COM.	11,46
000149-4301	LLAVE DE 27 MM.	4,21
000174-3600	SOP. REG. COLOR Y JUNTA	5,68
001237-0600	ARANDELA SEG. EJE Ø5 DIN 6799	0,02
001256-3600	SOP. VALVULA DE AIRE COM.	6,00
003513-4000	GATILLO	5,83
004201-4601	CUERPO PISTOLA 950-EP	109,83
004306-2410	BOQUILLA AIRE (P-1,00)	35,37
004306-2412	BOQUILLA AIRE (P-1,20)	35,37
004306-2414	BOQUILLA AIRE (P-1,40)	35,37
004306-2416	BOQUILLA AIRE (P-1,60)	35,37
004306-2418	BOQUILLA AIRE (P-1,80)	35,37
004306-2422	BOQUILLA AIRE (P-2,20)	35,37

## MOD. E-82 Y N-39

COD.	DENOMINACION	PVP.
000819-4000	REDUC. TOMA AIRE	1,66
001552-0100	GATILLO INFLADORA	2,85
001557-0600	MAN. 0-12 BAR.E/POST Ø62MM	19,37
001558-0100	PROTECTOR MANOMETRO	7,19
001559-4602	CUERPO PISTOLA E-82	40,88
001596-3600	SOP. VALVULA DE AIRE COM.	13,22
001726-3600	BULON GATILLO COMPLETO	7,01
001952-3003	CUERPO PISTOLA N-39	25,68
015053-3600	LATIGUILLO COM.	13,76

## MOD. SP, SP-E, SN, SN MULTI, SP FLEX Y SN FLEX

COD.	DENOMINACION	PVP.
000113-0600	MUELLE VALVULA AIRE	0,45
001706-4000	GATILLO	2,31
001726-3600	BULON GATILLO COMPLETO	7,01
001748-0600	TUBO SALIDA PRODUCTO ORIENTABL	35,89
002151-2020	CUERPO PISTOLA SN	12,8
002154-0100	VALVULA DE AIRE	0,44
002159-3600	SOP. VALVULA DE AIRE COM. SN	6,00
002201-0100	BOQUILLA SOPLADORA	0,81
002202-4603	CUERPO PISTOLA SP	17,78
002204-0100	RETEN DE AIRE	0,50
002205-0600	MUELLE VALVULA AIRE	0,45
002206-0500	VASTAGO VALVULA DE AIRE SN	0,87
002208-4000	TORNILLO MUELLE VALVULA	1,84
002215-3600	SOP. VALVULA DE AIRE COM. SP	6,00
002228-0500	CASQUILLO GUIA VAL. REG. AIRE	1,55
002229-3600	VAL. REG. AIRE Y JUNTA	0,66
002233-0500	VASTAGO VALVULA DE AIRE SP	0,89
002234-3600	VAL. REG. AIRE COM. MOD.SP	5,12
006259-0600	JUNTA TORICA 4,47 X 1,78	0,44
007163-0600	JUNTA TORICA 7,2 X 1,9	0,26

## MOD. R-17

COD.	DENOMINACION	PVP.
002201-0100	BOQUILLA SOPLADORA	0,81
002301-4603	CUERPO PISTOLA R-17	14,62
002306-3600	SOP. VALVULA DE AIRE COM.	8,48

## SOPLADOR CON BASE IMANTADA

COD.	DENOMINACION	PVP.
000117-0600	JUNTA TORICA 13X2	0,28
000659-4000	SOP. REG. PRESION PISTOLA	9,59
001748-0600	TUBO SALIDA PRODUCTO ORIENTABLE	35,89
002201-0100	BOQUILLA SOPLADORA	0,81
009456-0600	IMAN	9,05
009457-0500	REDUC. M. M. M8X1XM5X0,8	2,40

## MOD. PG Y PG FLEX

COD.	DENOMINACION	PVP.
000113-0600	MUELLE VALVULA AIRE	0,45
000118-3700	RETEN DE AIRE Y DE COLOR	1,13
000121-4000	TUERCA RETEN DE AIRE	0,90
000803-0100	VALVULA DE AIRE	0,44
000809-0600	JUNTA TORICA 11 X 2	0,28
000844-3600	SOP. VALVULA DE AIRE COM.	6,65
000923-0500	VASTAGO VALVULA DE AIRE	0,75
001701-4000	PULVERIZADOR (M13X1)	3,30
001702-4000	CONTRA TUERCA PULVERIZADOR	0,91
001703-4000	TUBO PULVERIZADOR	8,33
001704-3600	TUBO SALIDA DE AIRE COM.	10,17
001705-0100	JUNTA DEP. MET.	0,80
001706-4000	GATILLO	2,31
001710-4603	CUERPO PISTOLA PG	51,02
001711-3600	SONDA Y SOP.	4,95
001714-0800	DEP. PLAS. 1 L. P,G,	7,14
001725-3600	VALVULA DE AIRE COM.	8,25
001726-3600	BULON GATILLO COMPLETO	7,01
001740-3600	TUBO PULVERIZADOR ORIENTABLE	66,89
001742-3600	TUBO SAL.PROD.ORIENTABLE COM.	37,29
001748-0600	TUBO SALIDA PRODUCTO ORIENTABLE	35,89
001754-0500	TUBO PULV.	2,65
001762-4000	PULVERIZADOR (M12X1)	2,32
001763-4000	CONTRATUERCA PULVERIZADOR	0,83
002205-0600	MUELLE VALVULA AIRE	0,45
015048-3700	DEP. METAL 1 L.PG Y 820 COM.	0,45

<b>MOD. 820</b>					
<b>COD.</b>	<b>DENOMINACION</b>	<b>PVP.</b>	<b>COD.</b>	<b>DENOMINACION</b>	<b>PVP.</b>
001203-0500	VASTAGO VALVULA DE AIRE	0,84	006189-0600	JUNTA TORICA 4,9 X 1,9	0,44
001704-3600	TUBO SALIDA DE AIRE COM.	10,17	006259-0600	JUNTA TORICA 4,47 X 1,78	0,44
001705-0100	JUNTA DEP. MET.	0,80	006301-3500	CUERPO INFERIOR REG. R-200	26,31
001706-4000	GATILLO	2,31	006302-3500	CUERPO SUP. REG. R-200	15,54
001711-3600	SONDA Y SOP.	4,95	006303-3600	MEMBRANA COMPLETA R-200 DE 3/8	9,36
001714-0800	DEP. PLAS. 1 L. P,G,	7,14	006307-3600	EJE REG. CON TUERCA R-200	8,47
001726-3600	BULON GATILLO COMPLETO	7,01	006322-3600	POMO REG. COM.	5,61
001754-0500	TUBO PULV.	2,65	006327-0600	TOR. M5X8 DIN 7985	0,28
001756-3300	CUERPO PISTOLA 820	26,63	006329-3600	VALVULA PRESION COMP.	5,28
001757-3600	SOP. VALVULA DE AIRE COM.	11,01	007920-0600	MAN. 0-12 BAR.E/POST Ø50 M312	7,77
001762-4000	PULVERIZADOR	2,32	<b>MOD. R-3/8</b>		
001763-4000	CONTRATUERCA PULVERIZADOR	0,83	<b>COD.</b>	<b>DENOMINACION</b>	<b>PVP.</b>
002154-0100	VALVULA DE AIRE	0,44	006121-0600	JUNTA TORICA 3,17 X 1,78	0,33
002204-0100	RETEN DE AIRE	0,50	006152-3600	TAPON VALVULA COM.	4,56
002205-0600	MUELLE VALVULA AIRE	0,45	006153-3600	MEMBRANA COMPLETA R-3/8	8,34
002208-4000	TORNILLO MUELLE VALVULA	1,84	006154-0600	MUELLE PRESION	2,02
015048-3700	DEP. METAL 1 L.PG Y 820 COM.	19,40	006155-0600	MUELLE VALVULA	0,66
<b>PISTOLA DE AGUA A PRESION PGAG</b>			006156-3600	POMO COM.	7,79
<b>COD.</b>	<b>DENOMINACION</b>	<b>PVP.</b>	006158-3500	CUERPO SUP. REG.	15,16
000113-0600	MUELLE VALVULA AIRE	0,45	006159-3500	CUERPO INF. REG. R-3/8	20,47
000118-3700	RETEN DE AIRE Y DE COLOR	1,13	006160-4000	TOR. M5X12 DIN 7985	1,01
000121-4000	TUERCA RETEN DE AIRE	0,90	006168-0500	ARANDELA DE Ø13 X 2	0,58
000803-0100	VALVULA DE AIRE	0,44	006189-0600	JUNTA TORICA 4,9 X 1,9	0,44
000809-0600	JUNTA TORICA 11 X 2	0,28	006259-0600	JUNTA TORICA 4,47 X 1,78	0,44
000844-3600	SOP. VALVULA DE AIRE COM.	6,65	006329-3600	VALVULA PRESION COMP.	5,28
000923-0500	VASTAGO VALVULA DE AIRE	0,75	007920-0600	MAN. 0-12 BAR.E/POST Ø50 M312	7,77
001352-0600	JUNTA TORICA 9,5 X 2	0,30	<b>MOD. R-1/2</b>		
001706-4000	GATILLO	2,31	<b>COD.</b>	<b>DENOMINACION</b>	<b>PVP.</b>
001725-3600	VALVULA DE AIRE COM.	8,25	006168-0500	ARANDELA DE Ø13 X 2	0,58
001726-3600	BULON GATILLO COMPLETO	7,01	006259-0600	JUNTA TORICA 4,47 X 1,78	0,44
001771-4602	CUERPO PISTOLA PGAG Y PGAR	55,26	006451-3600	TAPON Y JUNTA	9,36
001786-3600	BOQ. PGAG	10,51	006454-0600	MUELLE VALVULA	0,83
001787-3600	TOPE BOQ. PGAG COM.	17,75	006455-0100	POMO REG.	5,43
001787-4000	TOPE BOQ. PGAG	3,50	006457-3500	CUERPO SUPERIOR R-1/2	23,48
001791-3600	BOQ. DIFUSORA CON CONEX.RAP.	45,51	006458-3500	CUERPO INFERIOR R-1/2	31,58
001793-3600	JUEGO BOQUILLAS PGAG COM.	75,90	006460-3600	VALVULA PRESION COMP.	10,8
001795-3600	BOQ. PGAG COM.	69,91	006462-0600	MUELLE PRESION	4,18
002205-0600	MUELLE VALVULA AIRE	0,45	006463-0000	DISCO	0,87
<b>MOD. R-50 1/4</b>			006464-4000	TOR. PHILIPS M5X20 DIN 7985	0,97
<b>COD.</b>	<b>DENOMINACION</b>	<b>PVP.</b>	006484-3600	MEMBRANA COMPLETA R-1/2	11,53
006155-0600	MUELLE VALVULA	0,66	006486-0600	JUNTA TORICA 9 X 1,8	0,57
006168-0500	ARANDELA DE Ø13 X 2	0,58	007920-0600	MAN. 0-12 BAR.E/POST Ø50 M312	7,77
006189-0600	JUNTA TORICA 4,9 X 1,9	0,44	<b>MOD. L-50 1/4</b>		
006259-0600	JUNTA TORICA 4,47 X 1,78	0,44	<b>COD.</b>	<b>DENOMINACION</b>	<b>PVP.</b>
006327-0600	TOR. M5X8 DIN 7985	0,28	006104-3104	TUBO GOTE0	4,80
006329-3600	VALVULA PRESION COMP.	5,28	006107-3600	REG. GOTE0 Y JUNTA	2,29
006806-3600	MEMBRANA COMPLETA R-50	11,26	006120-0600	BOLA Ø3 MM	0,57
006809-3600	POMO REG. COM.	3,08	006121-0600	JUNTA TORICA 3,17 X 1,78	0,33
006810-3600	EJE REG. CON TUERCA R-50	8,84	006122-3600	RACOR SONDA Y JUNTA	1,75
006851-3600	TAPON Y JUNTA	4,68	006406-0100	MIRILLA 3/8	2,31
006852-3500	CUERPO INF. REG. R-50	28,14	006951-3600	VASO COM. L-1/4 Y JUNTA TORICA	14,41
006853-0100	TAPA POMO REG.	0,33	006953-3500	CUERPO LUBRICADOR L-50	44,75
006855-3500	CUERPO SUP. REG. R-50	21,56	006954-3600	TAPON LLENADO Y JUNTA	2,39
006868-0600	MUELLE PRESION	1,57	006956-0100	RETEN REG. GOTE0	1,00
006869-4000	TOR. M4X10 DIN 7985	0,29	006969-0600	JUNTA TORICA 35X2,5	0,85
006870-0600	JUNTA TORICA 20,5 X 2	0,30	006971-0600	JUNTA TORICA 6 X 1,5	0,28
007910-0600	MAN. 0-12 BAR.E/POST Ø40 M212	7,77	006972-3101	SONDA Ø6 X 70	3,76
<b>MOD. R-200 3/8</b>			<b>MOD. L-200 3/8</b>		
<b>COD.</b>	<b>DENOMINACION</b>	<b>PVP.</b>	<b>COD.</b>	<b>DENOMINACION</b>	<b>PVP.</b>
006152-3600	TAPON VALVULA COM.	4,56	006052-0600	JUNTA TORICA 50 X 3,5	1,04
006154-0600	MUELLE PRESION	2,02	006101-3600	VASO COM. L-3/8 Y JUNTA TORICA	16,25
006155-0600	MUELLE VALVULA	0,66	006102-3600	SONDA COMPLETA 3/8	10,69
006160-4000	TOR. M5X12 DIN 7985	1,01	006104-3104	TUBO GOTE0	4,80
006168-0500	ARANDELA DE Ø13 X 2	0,58	006106-3600	TAPON LLENADO Y JUNTA	1,21
			006107-3600	REG. GOTE0 Y JUNTA	2,29
			006117-4000	TAPON LLENADO	0,91
			006118-0100	RETEN REG. GOTE0	1,00

006120-0600	BOLA Ø3 MM	0,57	006053-3600	JUEGO FILTROS	19,09
006121-0600	JUNTA TORICA 3,17 X 1,78	0,33	006055-0600	TUERCA HEX. CIEGA M6 DIN 1587	0,60
006122-3600	RACOR Sonda Y JUNTA	1,75	006065-0600	FILTRO POROSO 3/8	15,46
006401-3500	CUERPO LUBRICADOR L-200	29,83	006071-3600	PURGADOR COMPLETO	4,32
006406-0100	MIRILLA 3/8	2,31	006354-3500	CUERPO FILTRO F-200	24,94
007163-0600	JUNTA TORICA 7,2 X 1,9	0,26			
<b>MOD. L-600 1/2</b>			<b>MOD. F-3/8</b>		
<b>COD.</b>	<b>DENOMINACION</b>	<b>PVP.</b>	<b>COD.</b>	<b>DENOMINACION</b>	<b>PVP.</b>
003714-0600	JUNTA TORICA 18 X 2	0,62	006057-3600	VASO COM. F-3/8 Y JUNTA TORICA	24,32
006104-3104	TUBO GOTEÓ	4,80	006052-0600	JUNTA TORICA 50 X 3,5	1,04
006107-3600	REG. GOTEÓ Y JUNTA	2,29	006053-3600	JUEGO FILTROS	19,09
006120-0600	BOLA Ø3 MM	0,57	006054-3500	CUERPO FILTRO F-3/8	18,34
006121-0600	JUNTA TORICA 3,17 X 1,78	0,33	006055-0600	TUERCA HEX. CIEGA M6 DIN 1587	0,60
006122-3600	RACOR Sonda Y JUNTA	1,75	006065-0600	FILTRO POROSO 3/8	15,46
006502-0600	JUNTA TORICA 63 X 3,5	1,30	006071-3600	PURGADOR COMPLETO	4,32
006557-3600	VASO COM. L-1/2 Y JUNTA TORICA	24,07			
006566-0100	RETEN REG. GOTEÓ	1,00	<b>MOD. F-1/2</b>		
006701-3600	SONDA COMPLETA 1/2	7,57	<b>COD.</b>	<b>DENOMINACION</b>	<b>PVP.</b>
006702-3500	CUERPO LUBRICADOR L-600	40,89	006055-0600	TUERCA HEX. CIEGA M6 DIN 1587	0,60
006709-0100	MIRILLA 1/2	2,42	006071-3600	PURGADOR COMPLETO	4,32
006771-3600	TAPON LLENADO Y JUNTA	1,89	006502-0600	JUNTA TORICA 63 X 3,5	1,30
<b>MOD. L-3/8</b>			006503-3600	JUEGO FILTROS COM.	29,12
<b>COD.</b>	<b>DENOMINACION</b>	<b>PVP.</b>	006504-3500	CUERPO FILTRO F-1/2	28,70
006052-0600	JUNTA TORICA 50 X 3,5	1,04	006510-0600	FILTRO POROSO 1/2	22,61
006101-3600	VASO COM. L-3/8 Y JUNTA TORICA	16,25	006505-3600	VASO COM. F-1/2 Y JUNTA TORICA	26,68
006102-3600	SONDA COMPLETA 3/8	10,69	006516-0500	ESPARRAGO SUJECION M6X105	1,49
006103-3500	CUERPO LUBRICADOR L-3/8	28,86			
006104-3104	TUBO GOTEÓ	4,80	<b>MOD F-3/8 DESECANTE</b>		
006106-3600	TAPON LLENADO Y JUNTA	1,21	<b>COD.</b>	<b>DENOMINACION</b>	<b>PVP.</b>
006107-3600	REG. GOTEÓ Y JUNTA	2,29	002037-0300	ESPONJA FILTRANTE	1,01
006117-4000	TAPON LLENADO	0,91	006052-0600	JUNTA TORICA 50 X 3,5	1,04
006118-0100	RETEN REG. GOTEÓ	1,00	006054-3500	CUERPO FILTRO F-3/8	18,34
006120-0600	BOLA Ø3 MM	0,57	006055-0600	TUERCA HEX. CIEGA M6 DIN 1587	0,60
006121-0600	JUNTA TORICA 3,17 X 1,78	0,33	006077-0600	JUNTA TORICA 19 X 2	0,58
006122-3600	RACOR Sonda Y JUNTA	1,75	006078-0600	GEL DE SILICE	14,24
006406-0100	MIRILLA 3/8	2,31	006502-0600	JUNTA TORICA 63 X 3,5	1,30
007163-0600	JUNTA TORICA 7,2 X 1,9	0,26	006505-3600	VASO COM. F-1/2 Y JUNTA TORICA	26,68
<b>MOD. L-1/2</b>			006510-0600	FILTRO POROSO 1/2	22,61
<b>COD.</b>	<b>DENOMINACION</b>	<b>PVP.</b>	006516-0500	ESPARRAGO SUJECION M6X105	1,49
003714-0600	JUNTA TORICA 18 X 2	0,62			
006102-3600	SONDA COMPLETA 3/8	10,69	<b>MOD. RF-50 1/4</b>		
006104-3104	TUBO GOTEÓ	4,80	<b>COD.</b>	<b>DENOMINACION</b>	<b>PVP.</b>
006106-3600	TAPON LLENADO Y JUNTA	1,21	006155-0600	MUELLE VALVULA	0,66
006107-3600	REG. GOTEÓ Y JUNTA	2,29	006168-0500	ARANDELA DE Ø13 X 2	0,58
006117-4000	TAPON LLENADO	0,91	006189-0600	JUNTA TORICA 4,9 X 1,9	0,44
006118-0100	RETEN REG. GOTEÓ	1,00	006259-0600	JUNTA TORICA 4,47 X 1,78	0,44
006120-0600	BOLA Ø3 MM	0,57	006327-0600	TOR. M5X8 DIN 7985	0,28
006121-0600	JUNTA TORICA 3,17 X 1,78	0,33	006329-3600	VALVULA PRESION COMP.	5,28
006122-3600	RACOR Sonda Y JUNTA	1,75	006806-3600	MEMBRANA COMPLETA R-50	11,26
006406-0100	MIRILLA 3/8	2,31	006810-3600	EJE REG. CON TUERCA R-50	8,84
006502-0600	JUNTA TORICA 63 X 3,5	1,30	006816-4604	ESCUADRA DERECHA 1/4	5,24
006553-3500	CUERPO LUBRICADOR L-1/2	35,36	006825-4604	ESCUADRA IZQUIERDA 1/4	5,24
006557-3600	VASO COM. L-1/2 Y JUNTA TORICA	24,07	006851-3600	TAPON Y JUNTA	4,68
007163-0600	JUNTA TORICA 7,2 X 1,9	0,26	006853-0100	TAPA POMO REG.	0,33
<b>MOD. F-50 1/4</b>			006868-0600	MUELLE PRESION	1,57
<b>COD.</b>	<b>DENOMINACION</b>	<b>PVP.</b>	006869-4000	TOR. M4X10 DIN 7985	0,29
006071-3600	PURGADOR COMPLETO	4,32	006870-0600	JUNTA TORICA 20,5 X 2	0,30
006902-3500	CUERPO FILTRO F-50	19,63	006910-0200	FILTRO POROSO 1/4	15,46
006901-3600	VASO COM. F-1/4 Y JUNTA TORICA	21,63	006969-0600	JUNTA TORICA 35X2,5	0,85
006910-0200	FILTRO POROSO 1/4	15,46	007910-0600	MAN. 0-12 BAR.E/POST Ø40 M212	7,77
006919-3600	JUEGO FILTROS COM.	15,57			
006969-0600	JUNTA TORICA 35X2,5	0,85	<b>MOD. RF-200 3/8</b>		
<b>MOD. F-200 3/8</b>			<b>COD.</b>	<b>DENOMINACION</b>	<b>PVP.</b>
<b>COD.</b>	<b>DENOMINACION</b>	<b>PVP.</b>	002952-0600	TOR. ALLEN M5X55 DIN 912	0,36
006057-3600	VASO COM. F-3/8 Y JUNTA TORICA	24,32	002953-0600	JUNTA TORICA 20 X 2,5	0,30
006052-0600	JUNTA TORICA 50 X 3,5	1,04			



006052-0600	JUNTA TORICA 50 X 3,5	1,04	006302-3500	CUERPO SUP. REG. R-200	15,54
006055-0600	TUERCA HEX. CIEGA M6 DIN 1587	0,60	006303-3600	MEMBRANA COMPLETA R-200 DE 3/8	9,36
006057-3600	VASO COM. F-3/8 Y JUNTA TORICA	24,32	006307-3600	EJE REG. CON TUERCA R-200	8,47
006065-0600	FILTRO POROSO 3/8	15,46	006322-3600	POMO REG. COM.	5,61
006071-3600	PURGADOR COMPLETO	4,32	006327-0600	TOR. M5X8 DIN 7985	0,28
006152-3600	TAPON VALVULA COM.	4,56	006329-3600	VALVULA PRESION COMP.	5,28
006154-0600	MUELLE PRESION	2,02	007920-0600	MAN. 0-12 BAR.E/POST Ø50 M312	7,77
006155-0600	MUELLE VALVULA	0,66			
006160-4000	TOR. M5X12 DIN 7985	1,01			
006168-0500	ARANDELA DE Ø13 X 2	0,58			
006189-0600	JUNTA TORICA 4,9 X 1,9	0,44			
006259-0600	JUNTA TORICA 4,47 X 1,78	0,44			
006267-4604	ESCUADRA DERECHA 3/8	5,94			
006270-4604	ESCUADRA IZQUIERDA 3/8	5,94			
006303-3600	MEMBRANA COMPLETA R-200 DE 3/8	9,36			
006307-3600	EJE REG. CON TUERCA R-200	8,47			
006327-0600	TOR. M5X8 DIN 7985	0,28			
006329-3600	VALVULA PRESION COMP.	5,28			
007920-0600	MAN. 0-12 BAR.E/POST Ø50 M312	7,77			

## MOD. RF-600 1/2

COD.	DENOMINACION	PVP.
002952-0600	TOR. ALLEN M5X55 DIN 912	0,36
006052-0600	JUNTA TORICA 50 X 3,5	1,04
006055-0600	TUERCA HEX. CIEGA M6 DIN 1587	0,60
006071-3600	PURGADOR COMPLETO	4,32
006168-0500	ARANDELA DE Ø13 X 2	0,58
006189-0600	JUNTA TORICA 4,9 X 1,9	0,44
006259-0600	JUNTA TORICA 4,47 X 1,78	0,44
006454-0600	MUELLE VALVULA	0,83
006460-3600	VALVULA PRESION COMP.	10,80
006462-0600	MUELLE PRESION	4,18
006486-0600	JUNTA TORICA 9 X 1,8	0,57
006502-0600	JUNTA TORICA 63 X 3,5	1,30
006510-0600	FILTRO POROSO 1/2	22,61
006651-3600	JUEGO FILTROS COMP.	27,99
006505-3600	VASO COM. F-1/2 Y JUNTA TORICA	26,68
006652-3600	TAPON Y JUNTA RF-600	13,48
006654-3600	POMO REG. COM.	7,98
006655-3600	EJE REGULADOR CON TUERCA	9,34
006658-0600	TOR. ALLEN M6 X 20 DIN 912	0,26
006679-4604	ESCUADRA DERECHA 1/2	7,75
006681-3600	MEMBRANA COMPLETA RF-600	12,66
006683-4604	ESCUADRA IZQUIERDA 1/2	7,75
006684-4000	TOR. ALLEN M6 X 70 DIN 912	0,39
007920-0600	MAN. 0-12 BAR.E/POST Ø50 M312	7,77

## MOD. RF-3/8

COD.	DENOMINACION	PVP.
006052-0600	JUNTA TORICA 50 X 3,5	1,04
006053-3600	JUEGO FILTROS	19,09
006054-3500	CUERPO FILTRO F-3/8	18,34
006055-0600	TUERCA HEX. CIEGA M6 DIN 1587	0,6
006057-3600	VASO COM. F-3/8 Y JUNTA TORICA	24,32
006065-0600	FILTRO POROSO 3/8	15,46
006071-3600	PURGADOR COMPLETO	4,32
006121-0600	JUNTA TORICA 3,17 X 1,78	0,33
006152-3600	TAPON VALVULA COM.	4,56
006153-3600	MEMBRANA COMPLETA R-3/8	8,34
006154-0600	MUELLE PRESION	2,02
006155-0600	MUELLE VALVULA	0,66
006156-3600	POMO COM.	7,79
006158-3500	CUERPO SUP. REG.	15,16
006159-3500	CUERPO INF. REG. R-3/8	20,47
006160-4000	TOR. M5X12 DIN 7985	1,01
006163-0300	ESCUADRA REG. 3/8	2,29
006168-0500	ARANDELA DE Ø13 X 2	0,58
006189-0600	JUNTA TORICA 4,9 X 1,9	0,44
006259-0600	JUNTA TORICA 4,47 X 1,78	0,44
006329-3600	VALVULA PRESION COMP.	5,28
007920-0600	MAN. 0-12 BAR.E/POST Ø50 M312	7,77

## MOD. RF-1/2

COD.	DENOMINACION	PVP.
006055-0600	TUERCA HEX. CIEGA M6 DIN 1587	0,60
006071-3600	PURGADOR COMPLETO	4,32
006168-0500	ARANDELA DE Ø13 X 2	0,58
006259-0600	JUNTA TORICA 4,47 X 1,78	0,44
006451-3600	TAPON Y JUNTA	9,36
006454-0600	MUELLE VALVULA	0,83
006455-0100	POMO REG.	5,43
006457-3500	CUERPO SUPERIOR R-1/2	23,48

## MOD. RF-100 1/4

COD.	DENOMINACION	PVP.
006071-3600	PURGADOR COMPLETO	4,32
006155-0600	MUELLE VALVULA	0,66
006168-0500	ARANDELA DE Ø13 X 2	0,58
006189-0600	JUNTA TORICA 4,9 X 1,9	0,44
006259-0600	JUNTA TORICA 4,47 X 1,78	0,44
006327-0600	TOR. M5X8 DIN 7985	0,28
006329-3600	VALVULA PRESION COMP.	5,28
006801-3600	JUEGO FILTROS COM.	15,57
006802-3600	TAPON Y JUNTA	6,66
006806-3600	MEMBRANA COMPLETA R-50	11,26
006809-3600	POMO REG. COM.	3,08
006810-3600	EJE REG. CON TUERCA R-50	8,84
006812-3500	CUERPO INF. RF-100	31,38
006816-4604	ESCUADRA DERECHA 1/4	5,24
006825-4604	ESCUADRA IZQUIERDA 1/4	5,24
006853-0100	TAPA POMO REG.	0,33
006855-3500	CUERPO SUP. REG. R-50	21,56
006868-0600	MUELLE PRESION	1,57
006869-4000	TOR. M4X10 DIN 7985	0,29
006870-0600	JUNTA TORICA 20,5 X 2	0,30
006901-3600	VASO COM. F-1/4 Y JUNTA TORICA	21,63
006902-3500	CUERPO FILTRO F-50	19,63
006910-0200	FILTRO POROSO 1/4	15,46
006969-0600	JUNTA TORICA 35X2,5	0,85
007910-0600	MAN. 0-12 BAR.E/POST Ø40 M212	7,77

## MOD. RF-400 3/8

COD.	DENOMINACION	PVP.
002952-0600	TOR. ALLEN M5X55 DIN 912	0,36
006052-0600	JUNTA TORICA 50 X 3,5	1,04
006055-0600	TUERCA HEX. CIEGA M6 DIN 1587	0,60
006057-3600	VASO COM. F-3/8 Y JUNTA TORICA	24,32
006065-0600	FILTRO POROSO 3/8	15,46
006071-3600	PURGADOR COMPLETO	4,32
006154-0600	MUELLE PRESION	2,02
006155-0600	MUELLE VALVULA	0,66
006160-4000	TOR. M5X12 DIN 7985	1,01
006189-0600	JUNTA TORICA 4,9 X 1,9	0,44
006251-3600	JUEGO FILTROS	17,82
006253-0500	ESPARRAGO SUJECION M6X65	1,49
006256-3600	TAPON Y JUNTA	6,93
006257-3500	CUERPO INF. REG. FILTRO RF-400	28,14
006259-0600	JUNTA TORICA 4,47 X 1,78	0,44
006260-0100	CANALIZADOR DE AIRE	1,50
006265-0600	TOR. M5X14 DIN 7985	0,31
006267-4604	ESCUADRA DERECHA 3/8	5,94
006270-4604	ESCUADRA IZQUIERDA 3/8	5,94

006458-3500	CUERPO INFERIOR R-1/2	31,58
006460-3600	VALVULA PRESION COMP.	10,80
006462-0600	MUELLE PRESION	4,18
006463-0000	DISCO	0,87
006464-4000	TOR. PHILIPS M5X20 DIN 7985	0,97
006484-3600	MEMBRANA COMPLETA R-1/2	11,53
006486-0600	JUNTA TORICA 9 X 1,8	0,57
006487-4604	ESCUADRA REG. 1/2	2,67
006502-0600	JUNTA TORICA 63 X 3,5	1,30
006503-3600	JUEGO FILTROS COM.	29,12
006504-3500	CUERPO FILTRO F-1/2	28,70
006510-0600	FILTRO POROSO 1/2	22,61
006516-0500	ESPARRAGO SUJECION M6X105	1,49
006505-3600	VASO COM. F-1/2 Y JUNTA TORICA	26,68
007920-0600	MAN. 0-12 BAR.E/POST Ø50 M312	7,77

## MOD. RFK 3/8

COD.	DENOMINACION	PVP.
003301-3500	CUERPO INF. RFK	21,20
006052-0600	JUNTA TORICA 50 X 3,5	1,04
006053-3600	JUEGO FILTROS	19,09
006055-0600	TUERCA HEX. CIEGA M6 DIN 1587	0,60
006057-3600	VASO COM. F-3/8 Y JUNTA TORICA	24,32
006065-0600	FILTRO POROSO 3/8	15,46
006071-3600	PURGADOR COMPLETO	4,32
006104-3104	TUBO GOTE0	4,66
006153-3600	MEMBRANA COMPLETA R-3/8	8,34
006154-0600	MUELLE PRESION	2,02
006155-0600	MUELLE VALVULA	0,66
006156-3600	POMO COM.	7,79
006158-3500	CUERPO SUP. REG.	15,16
006163-0300	ESCUADRA REG. 3/8	2,29
006168-0500	ARANDELA DE Ø13 X 2	0,58
006189-0600	JUNTA TORICA 4,9 X 1,9	0,44
006253-0500	ESPARRAGO SUJECION M6X65	1,49
006256-3600	TAPON Y JUNTA	6,93
006259-0600	JUNTA TORICA 4,47 X 1,78	0,44
006260-0100	CANALIZADOR DE AIRE	1,50
006265-0600	TOR. M5X14 DIN 7985	0,31
006329-3600	VALVULA PRESION COMP.	5,28
007920-0600	MAN. 0-12 BAR.E/POST Ø50 M312	7,77

## MOD. RFK 3/8 CA

COD.	DENOMINACION	PVP.
006052-0600	JUNTA TORICA 50 X 3,5	1,04
006153-3600	MEMBRANA COMPLETA R-3/8	8,34
006154-0600	MUELLE PRESION	2,02
006155-0600	MUELLE VALVULA	0,66
006156-3600	POMO COM.	7,79
006163-0300	ESCUADRA REG. 3/8	2,29
006168-0500	ARANDELA DE Ø13 X 2	0,58
006189-0600	JUNTA TORICA 4,9 X 1,9	0,44
006259-0600	JUNTA TORICA 4,47 X 1,78	0,44
006265-0600	TOR. M5X14 DIN 7985	0,31
006329-3600	VALVULA PRESION COMP.	5,28
006602-0500	ESPARRAGO SUJECION M6X49	1,46
007920-0600	MAN. 0-12 BAR.E/POST Ø50 M312	7,77

## MOD. RFK 3/8 DOBLE FILTRO

COD.	DENOMINACION	PVP.
006052-0600	JUNTA TORICA 50 X 3,5	1,04
006055-0600	TUERCA HEX. CIEGA M6 DIN 1587	0,60
006121-0600	JUNTA TORICA 3,17 X 1,78	0,33
006153-3600	MEMBRANA COMPLETA R-3/8	8,34
006154-0600	MUELLE PRESION	2,02
006155-0600	MUELLE VALVULA	0,66

006156-3600	POMO COM.	7,79
006163-0300	ESCUADRA REG. 3/8	2,29
006168-0500	ARANDELA DE Ø13 X 2	0,58
006189-0600	JUNTA TORICA 4,9 X 1,9	0,44
006259-0600	JUNTA TORICA 4,47 X 1,78	0,44
006265-0600	TOR. M5X14 DIN 7985	0,31
006329-3600	VALVULA PRESION COMP.	5,28
006502-0600	JUNTA TORICA 63 X 3,5	1,30
006510-0600	FILTRO POROSO 1/2	22,61
006516-0500	ESPARRAGO SUJECION M6X105	1,49
007920-0600	MAN. 0-12 BAR.E/POST Ø50 M312	7,77

## MOD. DC-4, DC-4CA y DC-4MF

COD.	DENOMINACION	PVP.
002037-0300	ESPONJA FILTRANTE	1,01
002501-3500	CUERPO FILTRO DC-4	48,25
002503-0500	ESPARRAGO SUJECION M6X164	6,10
002505-3600	FILTRO MICROFIBRAS COMPLETO	364,76
002508-3600	FILTRO CARBON ACTIVO COMPLETO	364,76
002509-0500	ESPARRAGO SUJECION M6X91	6,10
006055-0600	TUERCA HEX. CIEGA M6 DIN 1587	0,60
006071-3600	PURGADOR COMPLETO	4,32
006487-4604	ESCUADRA REG. 1/2	2,67
006601-3600	CALDERIN FILTRO COMPLETO	64,86
006603-0600	JUNTA TORICA 70X2,5	1,51
006608-0600	TOR. M5X10 DIN 912	0,79
006609-0100	SOP. FILTRO	1,94
006610-3600	JUEGO FILTROS COMP.	15,85
006612-4601	CALDERIN FILTRO	51,67
006613-0600	FILTRO POROSO	17,57
006625-0100	ARANDELA SUJECION FILTRO	0,95
006870-0600	JUNTA TORICA 20,5 X 2	0,30
007933-0600	MAN. 0-12 BAR.E/INF. Ø50 M500	7,77

## MOD. DC-5 Y DC-5CA

COD.	DENOMINACION	PVP.
002508-3600	FILTRO CARBON ACTIVO COMPLETO	364,76
006055-0600	TUERCA HEX. CIEGA M6 DIN 1587	0,60
006071-3600	PURGADOR COMPLETO	4,32
006154-0600	MUELLE PRESION	2,02
006155-0600	MUELLE VALVULA	0,66
006160-4000	TOR. M5X12 DIN 7985	1,01
006168-0500	ARANDELA DE Ø13 X 2	0,58
006189-0600	JUNTA TORICA 4,9 X 1,9	0,44
006256-3600	TAPON Y JUNTA	6,93
006259-0600	JUNTA TORICA 4,47 X 1,78	0,44
006307-3600	EJE REG. CON TUERCA R-200	8,47
006322-3600	POMO REG. COM.	5,61
006327-0600	TOR. M5X8 DIN 7985	0,28
006329-3600	VALVULA PRESION COMP.	5,28
006487-4604	ESCUADRA REG. 1/2	2,67
006601-3600	CALDERIN FILTRO COMPLETO	64,86
006602-0500	ESPARRAGO SUJECION M6X49	1,46
006603-0600	JUNTA TORICA 70X2,5	1,51
006606-3600	MEMBRANA COMPLETA DC-5	8,78
006607-3500	CUERPO INF. FILTRO DC-5	77,59
006608-0600	TOR. M5X10 DIN 912	0,79
006609-0100	SOP. FILTRO	1,94
006610-3600	JUEGO FILTROS COMP.	15,85
006612-4601	CALDERIN FILTRO	51,67
006613-0600	FILTRO POROSO	17,57
006614-3500	CUERPO SUP. REG. DC-5	24,12
006618-0500	ESPARRAGO SUJECION M6X127	2,81
006625-0100	ARANDELA SUJECION FILTRO	0,95
006630-0500	ESPARRAGO SUJECION M6X58	1,61
007933-0600	MAN. 0-12 BAR.E/INF. Ø50 M500	7,77

**MOD. DC-45 (CA Y MF)**

COD.	DENOMINACION	PVP.
002501-3500	CUERPO FILTRO DC-4	48,25
002505-3600	FILTRO MICROFIBRAS COMPLETO	364,76
002508-3600	FILTRO CARBON ACTIVO COMPLETO	364,76
002509-0500	ESPARRAGO SUJECION M6X91	6,10
006055-0600	TUERCA HEX. CIEGA M6 DIN 1587	0,60
006071-3600	PURGADOR COMPLETO	4,32
006154-0600	MUELLE PRESION	2,02
006155-0600	MUELLE VALVULA	0,66
006160-4000	TOR. M5X12 DIN 7985	1,01
006189-0600	JUNTA TORICA 4,9 X 1,9	0,44
006256-3600	TAPON Y JUNTA	6,93
006307-3600	EJE REG. CON TUERCA R-200	8,47
006322-3600	POMO COM.	5,61
006327-0600	TOR. M5X8 DIN 7985	0,28
006329-3600	VALVULA PRESION COMP.	5,28
006487-4604	ESCUADRA REG. 1/2	2,67
006601-3600	CALDERIN FILTRO COMPLETO	64,86
006603-0600	JUNTA TORICA 70X2,5	1,51
006606-3600	MEMBRANA COMPLETA DC-5	8,78
006607-3500	CUERPO INF. FILTRO DC-5	77,59
006608-0600	TOR. M5X10 DIN 912	0,79
006609-0100	SOP. FILTRO	1,94
006610-3600	JUEGO FILTROS COMP.	15,85
006612-4601	CALDERIN FILTRO	51,67
006613-0600	FILTRO POROSO	17,57
006614-3500	CUERPO SUP. REG. DC-5	24,12
006618-0500	ESPARRAGO SUJECION M6X127	2,81
006625-0100	ARANDELA SUJECION FILTRO	0,95
006870-0600	JUNTA TORICA 20,5 X 2	0,30
007920-0600	MAN. 0-12 BAR.E/POST Ø50 M312	7,77

**MOD. DC-4 DESECANTE**

COD.	DENOMINACION	PVP.
002037-0300	ESPONJA FILTRANTE	1,01
002501-3500	CUERPO FILTRO DC-4	48,25
006055-0600	TUERCA HEX. CIEGA M6 DIN 1587	0,60
006077-0600	JUNTA TORICA 19 X 2	0,58
006078-0600	GEL DE SILICE	14,24
006487-4604	ESCUADRA REG. 1/2	2,67
006510-0600	FILTRO POROSO 1/2	22,61
006601-3600	CALDERIN FILTRO COMPLETO	64,86
006603-0600	JUNTA TORICA 70X2,5	1,51
006608-0600	TOR. M5X10 DIN 912	0,79
006612-4601	CALDERIN FILTRO	51,67
006618-0500	ESPARRAGO SUJECION M6X127	2,81
007933-0600	MAN. 0-12 BAR.E/INF. Ø50 M500	7,77

**EQ. K-CHORRO COM.(7L)**

COD.	DENOMINACION	PVP.
000121-4000	TUERCA RETEN DE AIRE	0,90
000803-0100	VALVULA DE AIRE	0,44
000809-0600	JUNTA TORICA 11 X 2	0,28
000844-3600	SOP. VALVULA DE AIRE COM.	6,65
000923-0500	VASTAGO VALVULA DE AIRE	0,75
001706-4000	GATILLO	2,31
001726-3600	BULON GATILLO COM.	7,01
001771-4602	CUERPO PISTOLA PGAG Y PGAR	55,26
001773-3600	BOQ. ARENADORA COM.	75,19
001774-0500	RACOR BOQ. ARENADORA	7,55
001775-4000	SOP. BOQ. ARANADORA	4,90
001776-0600	RUEDA GIRATORIA	5,23
001780-3600	DEP. PISTOLA ARENADORA PGAR	135,00
002205-0600	MUELLE VALVULA AIRE	0,45
007396-0100	EMBUDO GOTELE	36,41
007709-0600	CODO 90° 3/8" X 3/8"	4,30

**TANQUE GOTELE T-100.E**

COD.	DENOMINACION	PVP.
000819-4000	REDUC. TOMA AIRE	1,66
002425-3600	VALVULA SEG. TANQUE GOTELE	23,31
006152-3600	TAPON VALVULA COM.	4,56
006153-3600	MEMBRANA COMPLETA R-3/8	8,34
006154-0600	MUELLE PRESION	2,02
006155-0600	MUELLE VALVULA	0,66
006156-3600	POMO COM.	7,79
006160-0600	TOR. M5X12 DIN 7985	1,01
006168-0500	ARANDELA DE Ø13 X 2	0,58
006189-0600	JUNTA TORICA 4,9 X 1,9	0,44
006259-0600	JUNTA TORICA 4,47 X 1,78	0,44
006329-3600	VALVULA PRESION COMP.	5,28
007316-0600	ARANDELA SEG. EJE Ø10 DIN 6799	0,35
007331-4303	BULON Ø15X46MM. (MARTILLO)	1,56
007332-4602	MARTILLO CURVADO CIERRE TANQUE	35,59
007333-4604	PALOMILLA CIERRE TANQUE GOTELE	12,18
007362-3600	CONJ. CIERRE CUERPO TANQUE	45,14
007401-3600	TAPA TANQUE T-100.E COM.	372,73
007405-4602	TAPA TANQUE T-100.E	179,8
007411-3600	REG.PRESION TANQUE T-100.E COM	178,7
007420-3600	TOMA GOTELE COM.	66,47
007464-3400	CUERPO TANQUE PRESION 15 L.	543,8
007467-0100	JUNTA TAPA TANQUE Ø250(10,15L)	20,76

**TANQUE GOTELE T-100.ESP**

COD.	DENOMINACION	PVP.
000819-4000	REDUC. TOMA AIRE	1,66
002425-3600	VALVULA SEG. TANQUE GOTELE	23,31
006152-3600	TAPON VALVULA COM.	4,56
006153-3600	MEMBRANA COMPLETA R-3/8	8,34
006154-0600	MUELLE PRESION	2,02
006155-0600	MUELLE VALVULA	0,66
006156-3600	POMO COM.	7,79
006160-4000	TOR. M5X12 DIN 7985	1,01
006168-0500	ARANDELA DE Ø13 X 2	0,58
006189-0600	JUNTA TORICA 4,9 X 1,9	0,44
006259-0600	JUNTA TORICA 4,47 X 1,78	0,44
006329-3600	VALVULA PRESION COMP.	5,28
007308-0500	BULON BRAZO CIERRE TOMA GOTELE	0,73
007309-0500	BULON TAPA TOMA GOTELE COM.	0,73
007311-0500	TOR. CIERRE TOMA GOTELE M12X95	6,02
007313-0600	JUNTA TAPA TOMA GOTELE 63X5	4,31
007316-0600	ARANDELA SEG. EJE Ø10 DIN 6799	0,35
007331-4303	BULON Ø15X46MM. (MARTILLO)	1,56
007332-4602	MARTILLO CURVADO CIERRE TANQUE	35,59
007368-0600	JUNTA TORICA EMBUDO GOTELE	4,90
007369-3600	EMBUDO GOTELE COM.	53,13
007371-0100	TAMIZ EMBUDO PARA GOTELE COM.	12,66
007396-0100	EMBUDO GOTELE	36,41
007418-3600	TAPA TOMA GOTELE COM.	32,18
007420-3600	TOMA GOTELE COM.	66,47
007451-3600	TAPA TANQUE T-100.ESP COM.	557,09
007453-4602	TAPA TANQUE T-100.ESP	242,80
007455-3600	REG. PRESION T-100.ESP COM.	146,96
007464-3400	CUERPO TANQUE PRESION 15 L.	543,84
007467-0100	JUNTA TAPA TANQUE Ø250	20,76
007593-3600	EJE MANETA DE CIERRE COM.	9,20
008725-3600	VENTURI COM.	52,69
008726-0600	GRIFO BOLA M-H 1/4	13,24

**TANQUE GOTELE TM-300.E**

COD.	DENOMINACION	PVP.
000819-4000	REDUC. TOMA AIRE	1,66
002034-0100	MANGO	16,61
002425-3600	VALVULA SEG. TANQUE GOTELE	23,31
006152-3600	TAPON VALVULA COM.	4,56

006153-3600	MEMBRANA COMPLETA R-3/8	8,34	007415-4602	TAPA TANQUE TG Y TM	304,10
006154-0600	MUELLE PRESION	2,02	007418-3600	TAPA TOMA GOTELE COM.	32,18
006155-0600	MUELLE VALVULA	0,66	007420-3600	TOMA GOTELE COM.	66,47
006156-3600	POMO COM.	7,79	007425-3600	PALOMILLA CIERRE T. COLOR COM.	18,27
006160-4000	TOR. M5X12 DIN 7985	1,01	007534-3600	SONDA SALIDA MATERIAL COM.	21,34
006168-0500	ARANDELA DE Ø13 X 2	0,58	008725-3600	VENTURI COM.	52,69
006189-0600	JUNTA TORICA 4,9 X 1,9	0,44			
006259-0600	JUNTA TORICA 4,47 X 1,78	0,44			
006329-3600	VALVULA PRESION COMP.	5,28			
007308-0500	BULON BRAZO CIERRE TOMA GOTELE	0,73			
007309-0500	BULON TAPA TOMA GOTELE COM.	0,73			
007311-0500	TOR. CIERRE TOMA GOTELE M12X95	6,02			
007313-0600	JUNTA TAPA TOMA GOTELE 63X5	4,31			
007315-0100	JUNTA TAPA TANQUE Ø350	21,22			
007316-0600	ARANDELA SEG. EJE Ø10 DIN 6799	0,35			
007331-4303	BULON Ø15X46MM. (MARTILLO)	1,56			
007332-4602	MARTILLO CURVADO CIERRE TANQUE	35,59			
007336-0500	RUEDA DELANTERA	15,53			
007346-0600	PASADOR ASA	0,46			
007368-0600	JUNTA TORICA EMBUDO GOTELE	4,90			
007369-3600	EMBUDO GOTELE COM.	53,13			
007371-0100	TAMIZ EMBUDO PARA GOTELE COM.	12,66			
007396-0100	EMBUDO GOTELE	36,41			
007411-3600	REG.PRESION TANQUE T-100.E COM	178,67			
007415-4602	TAPA TANQUE TG Y TM	304,10			
007418-3600	TAPA TOMA GOTELE COM.	32,18			
007420-3600	TOMA GOTELE COM.	66,47			
007425-3600	PALOMILLA CIERRE T. COLOR COM.	18,27			
007579-3600	ASA TANQUE TM-300.E	16,27			
007593-3600	EJE MANETA DE CIERRE COM.	9,20			
008725-3600	VENTURI COM.	52,69			
008726-0600	GRIFO BOLA M-H 1/4	13,24			

## TANQUE GOTELE TG-500.E

COD.	DENOMINACION	PVP.
000819-4000	REDUC. TOMA AIRE	1,66
002425-3600	VALVULA SEG. TANQUE GOTELE	23,31
006152-3600	TAPON VALVULA COM.	4,56
006153-3600	MEMBRANA COMPLETA R-3/8	8,34
006154-0600	MUELLE PRESION	2,02
006155-0600	MUELLE VALVULA	0,66
006156-3600	POMO COM.	7,79
006160-0600	TOR. M5X12 DIN 7985	1,01
006168-0500	ARANDELA DE Ø13 X 2	0,58
006189-0600	JUNTA TORICA 4,9 X 1,9	0,44
006259-0600	JUNTA TORICA 4,47 X 1,78	0,44
006329-3600	VALVULA PRESION COMP.	5,28
007308-0500	BULON BRAZO CIERRE TOMA GOTELE	0,73
007309-0500	BULON TAPA TOMA GOTELE COM.	0,73
007311-0500	TOR. CIERRE TOMA GOTELE M12X95	6,02
007313-0600	JUNTA TAPA TOMA GOTELE 63X5	4,31
007315-0100	JUNTA TAPA TANQUE Ø350	21,22
007316-0600	ARANDELA SEG. EJE Ø10 DIN 6799	0,35
007321-4000	SOP. REG. HEX.	20,39
007331-4303	BULON Ø15X46MM. (MARTILLO)	1,56
007332-4602	MARTILLO CURVADO CIERRE TANQUE	35,59
007333-4604	PALOMILLA CIERRE TANQUE GOTELE	12,18
007334-0600	RUEDA TRASERA	14,52
007336-0500	RUEDA DELANTERA	15,53
007338-0201	DOBLE ASA TANQUE GOTELE	27,58
007343-0600	GRIFO BOLA M-M 3/4	25,55
007346-0600	PASADOR ASA	0,46
007350-4000	TUBO CURVADO DE 1/4	21,69
007351-4000	ENLACE SEPARADOR REG.	2,95
007352-3600	REG. PRESION TANQUE TG COM.	286,67
007362-3600	CONJ. CIERRE CUERPO TANQUE	45,14
007368-0600	JUNTA TORICA EMBUDO GOTELE	4,90
007369-3600	EMBUDO GOTELE COM.	53,13
007371-0100	TAMIZ EMBUDO PARA GOTELE COM.	12,66
007382-3600	GRIFO MAT. CON CURVA COM.	30,69
007396-0100	EMBUDO GOTELE	36,41
007415-4602	TAPA TANQUE TG Y TM	304,10
007418-3600	TAPA TOMA GOTELE COM.	32,18
007420-3600	TOMA GOTELE COM.	66,47
007425-3600	PALOMILLA CIERRE T. COLOR COM.	18,27
007614-3600	SONDA SALIDA MATERIAL COM.	23,53
008725-3600	VENTURI COM.	52,69
008726-0600	GRIFO BOLA M-H 1/4	13,24

## TANQUE GOTELE TG-300.E

COD.	DENOMINACION	PVP.
000819-4000	REDUC. TOMA AIRE	1,66
002425-3600	VALVULA SEG. TANQUE GOTELE	23,31
006152-3600	TAPON VALVULA COM.	4,56
006153-3600	MEMBRANA COMPLETA R-3/8	8,34
006154-0600	MUELLE PRESION	2,02
006155-0600	MUELLE VALVULA	0,66
006156-3600	POMO COM.	7,79
006160-0600	TOR. M5X12 DIN 7985	1,01
006168-0500	ARANDELA DE Ø13 X 2	0,58
006189-0600	JUNTA TORICA 4,9 X 1,9	0,44
006259-0600	JUNTA TORICA 4,47 X 1,78	0,44
006329-3600	VALVULA PRESION COMP.	5,28
007308-0500	BULON BRAZO CIERRE TOMA GOTELE	0,73
007309-0500	BULON TAPA TOMA GOTELE COM.	0,73
007311-0500	TOR. CIERRE TOMA GOTELE M12X95	6,02
007313-0600	JUNTA TAPA TOMA GOTELE 63X5	4,31
007315-0100	JUNTA TAPA TANQUE Ø350	21,22
007316-0600	ARANDELA SEG. EJE Ø10 DIN 6799	0,35
007321-4000	SOP. REG. HEX.	20,39
007331-4303	BULON Ø15X46MM. (MARTILLO)	1,56
007332-4602	MARTILLO CURVADO CIERRE TANQUE	35,59
007333-4604	PALOMILLA CIERRE TANQUE GOTELE	12,18
007334-0600	RUEDA TRASERA	14,52
007336-0500	RUEDA DELANTERA	15,53
007338-0201	DOBLE ASA TANQUE GOTELE	27,58
007343-0600	GRIFO BOLA M-M 3/4	25,55
007346-0600	PASADOR ASA DIN 11024	0,46
007350-4000	TUBO CURVADO DE 1/4	21,69
007351-4000	ENLACE SEPARADOR REG.	2,95
007352-3600	REG. PRESION TANQUE TG COM.	286,67
007362-3600	CONJ. CIERRE CUERPO TANQUE	45,14
007368-0600	JUNTA TORICA EMBUDO GOTELE	4,90
007369-3600	EMBUDO GOTELE COM.	53,13
007371-0100	TAMIZ EMBUDO PARA GOTELE COM.	12,66
007382-3600	GRIFO MAT. CON CURVA COM.	30,69
007396-0100	EMBUDO GOTELE	36,41

## TANQUE GOTELE TG-750.E

COD.	DENOMINACION	PVP.
000819-4000	REDUC. TOMA AIRE	1,66
002425-3600	VALVULA SEG. TANQUE GOTELE	23,31
006152-3600	TAPON VALVULA COM.	4,56
006153-3600	MEMBRANA COMPLETA R-3/8	8,34
006154-0600	MUELLE PRESION	2,02
006155-0600	MUELLE VALVULA	0,66
006156-3600	POMO COM.	7,79
006160-0600	TOR. M5X12 DIN 7985	1,01
006168-0500	ARANDELA DE Ø13 X 2	0,58
006189-0600	JUNTA TORICA 4,9 X 1,9	0,44
006259-0600	JUNTA TORICA 4,47 X 1,78	0,44
006329-3600	VALVULA PRESION COMP.	5,28
007308-0500	BULON BRAZO CIERRE TOMA GOTELE	0,73
007309-0500	BULON TAPA TOMA GOTELE COM.	0,73

007311-0500	TOR. CIERRE TOMA GOTELE M12X95	6,02	000819-4000	REDUC. TOMA AIRE	1,66
007313-0600	JUNTA TAPA TOMA GOTELE 63X5	4,31	002450-3600	VALVULA SEG. TANQUES LACA	23,76
007315-0100	JUNTA TAPA TANQUE Ø350	21,22	006152-3600	TAPON VALVULA COM.	4,56
007316-0600	ARANDELA SEG. EJE Ø10 DIN 6799	0,35	006153-3600	MEMBRANA COMPLETA R-3/8	8,34
007321-4000	SOP. REG. HEX.	20,39	006154-0600	MUELLE PRESION	2,02
007331-4303	BULON Ø15X46MM. (MARTILLO)	1,56	006155-0600	MUELLE VALVULA	0,66
007332-4602	MARTILLO CURVADO CIERRE TANQUE	35,59	006156-3600	POMO COM.	7,79
007333-4604	PALOMILLA CIERRE TANQUE GOTELE	12,18	006160-4000	TOR. M5X12 DIN 7985	1,01
007334-0600	RUEDA TRASERA	14,52	006168-0500	ARANDELA DE Ø13 X 2	0,58
007336-0500	RUEDA DELANTERA	15,53	006189-0600	JUNTA TORICA 4,9 X 1,9	0,44
007338-0201	DOBLE ASA TANQUE GOTELE	27,58	006259-0600	JUNTA TORICA 4,47 X 1,78	0,44
007343-0600	GRIFO BOLA M-M 3/4	25,55	006329-3600	VALVULA PRESION COMP.	5,28
007346-0600	PASADOR ASA	0,46	007316-0600	ARANDELA SEG. EJE Ø10 DIN 6799	0,35
007350-4000	TUBO CURVADO DE 1/4	21,69	007331-4303	BULON Ø15X46MM. (MARTILLO)	1,56
007351-4000	ENLACE SEPARADOR REG.	2,95	007332-4602	MARTILLO CURVADO CIERRE TANQUE	35,59
007352-3600	REG. PRESION TANQUE TG COM.	286,67	007502-0201	DEP. INT. ALUMINIO T-JUCA	138,22
007362-3600	CONJ. CIERRE CUERPO TANQUE	45,14	007505-4100	CASQUILLO TOPE	2,45
007368-0600	JUNTA TORICA EMBUDO GOTELE	4,90	007506-4100	EJE REMOVEDOR T-JUCA.E	14,06
007369-3600	EMBUDO GOTELE COM.	53,13	007507-0500	PALETA REMOVEDOR GRANDE	35,47
007371-0100	TAMIZ EMBUDO PARA GOTELE COM.	12,66	007512-4100	CONTRATUERCA PRENSA	2,62
007382-3600	GRIFO MAT. CON CURVA COM.	30,69	007513-4100	TUERCA PRENSA	3,46
007396-0100	EMBUDO GOTELE	36,41	007515-4601	BRAZO REMOVEDOR GRANDE	36,04
007415-4602	TAPA TANQUE TG Y TM	304,10	007516-4303	MANETA MANIVELA	4,54
007418-3600	TAPA TOMA GOTELE COM.	32,18	007519-0500	PRENSA	2,94
007420-3600	TOMA GOTELE COM.	66,47	007520-3600	SALIDA PRODUCTO COM.	33,42
007425-3600	PALOMILLA CIERRE T. COLOR COM.	18,27	007521-0600	GRIFO BOLA M-M 3/8 PALANCA	14,37
007635-3600	SONDA SALIDA MATERIAL COM.	23,53	007522-3600	REG. PRESION TANQUE LACA COM.	164,83
008725-3600	VENTURI COM.	52,69	007524-3400	CUERPO TANQUE LACA 30L.	490,97
008726-0600	GRIFO BOLA M-H 1/4	13,24	007526-4500	TAPA TANQUE LACA Ø350 MM.	232,56

## TANQUE LACA T-NAFRA.E

COD.	DENOMINACION	PVP.
000819-4000	REDUC. TOMA AIRE	1,66
002450-3600	VALVULA SEG. TANQUES LACA	23,76
006152-3600	TAPON VALVULA COM.	4,56
006153-3600	MEMBRANA COMPLETA R-3/8	8,34
006154-0600	MUELLE PRESION	2,02
006155-0600	MUELLE VALVULA	0,66
006156-3600	POMO COM.	7,79
006160-4000	TOR. M5X12 DIN 7985	1,01
006168-0500	ARANDELA DE Ø13 X 2	0,58
006189-0600	JUNTA TORICA 4,9 X 1,9	0,44
006259-0600	JUNTA TORICA 4,47 X 1,78	0,44
006329-3600	VALVULA PRESION COMP.	5,28
007316-0600	ARANDELA SEG. EJE Ø10 DIN 6799	0,35
007331-4303	BULON Ø15X46MM. (MARTILLO)	1,56
007332-4602	MARTILLO CURVADO CIERRE TANQUE	35,59
007351-4000	ENLACE SEPARADOR REG.	2,95
007467-0100	JUNTA TAPA TANQUE Ø250(10,15L)	20,76
007513-4100	TUERCA PRENSA	3,46
007516-4303	MANETA MANIVELA	4,54
007519-0500	PRENSA	2,94
007520-3600	SALIDA PRODUCTO COM.	33,42
007521-0600	GRIFO BOLA M-M 3/8 PALANCA	14,37
007522-3600	REG. PRESION TANQUE LACA COM.	164,8
007535-3600	CONJUNTO CIERRE CUERPO TANQUE	44,58
007536-0100	PALOMILLA CIERRE TANQUE LACAS	11,58
007653-4100	EJE REMOVEDOR T-NAFRA.E	12,26
007654-0500	PALETA REMOVEDOR PEQUEÑO	32,67
007656-0201	DEP. INT. ALUMINIO T-NAFRA	76,78
007658-4601	BRAZO REMOVEDOR PEQUEÑO	37,7
007661-4500	TAPA TANQUE LACA Ø250 MM.	150,4
007664-3600	REMOVEDOR COM. T-NAFRA.E	105,9
007666-3600	TAPA TANQUE T-NAFRA.E COM.	386,72
007667-3600	SONDA SALIDA MATERIAL COM.	15,63

## TANQUE LACA T-JUCA.E

COD.	DENOMINACION	PVP.
------	--------------	------

000819-4000	REDUC. TOMA AIRE	1,66	000819-4000	REDUC. TOMA AIRE	1,66
002450-3600	VALVULA SEG. TANQUES LACA	23,76	002450-3600	VALVULA SEG. TANQUES LACA	23,76
006152-3600	TAPON VALVULA COM.	4,56	006152-3600	TAPON VALVULA COM.	4,56
006153-3600	MEMBRANA COMPLETA R-3/8	8,34	006153-3600	MEMBRANA COMPLETA R-3/8	8,34
006154-0600	MUELLE PRESION	2,02	006154-0600	MUELLE PRESION	2,02
006155-0600	MUELLE VALVULA	0,66	006155-0600	MUELLE VALVULA	0,66
006156-3600	POMO COM.	7,79	006156-3600	POMO COM.	7,79
006160-4000	TOR. M5X12 DIN 7985	1,01	006160-4000	TOR. M5X12 DIN 7985	1,01
006168-0500	ARANDELA DE Ø13 X 2	0,58	006168-0500	ARANDELA DE Ø13 X 2	0,58
006189-0600	JUNTA TORICA 4,9 X 1,9	0,44	006189-0600	JUNTA TORICA 4,9 X 1,9	0,44
006259-0600	JUNTA TORICA 4,47 X 1,78	0,44	006259-0600	JUNTA TORICA 4,47 X 1,78	0,44
006329-3600	VALVULA PRESION COMP.	5,28	006329-3600	VALVULA PRESION COMP.	5,28
007316-0600	ARANDELA SEG. EJE Ø10 DIN 6799	0,35	007316-0600	ARANDELA SEG. EJE Ø10 DIN 6799	0,35
007331-4303	BULON Ø15X46MM. (MARTILLO)	1,56	007331-4303	BULON Ø15X46MM. (MARTILLO)	1,56
007332-4602	MARTILLO CURVADO CIERRE TANQUE	35,59	007332-4602	MARTILLO CURVADO CIERRE TANQUE	35,59
007502-0201	DEP. INT. ALUMINIO T-JUCA	138,22	007502-0201	DEP. INT. ALUMINIO T-JUCA	138,22
007505-4100	CASQUILLO TOPE	2,45	007505-4100	CASQUILLO TOPE	2,45
007506-4100	EJE REMOVEDOR T-JUCA.E	14,06	007506-4100	EJE REMOVEDOR T-JUCA.E	14,06
007507-0500	PALETA REMOVEDOR GRANDE	35,47	007507-0500	PALETA REMOVEDOR GRANDE	35,47
007512-4100	CONTRATUERCA PRENSA	2,62	007512-4100	CONTRATUERCA PRENSA	2,62
007513-4100	TUERCA PRENSA	3,46	007513-4100	TUERCA PRENSA	3,46
007515-4601	BRAZO REMOVEDOR GRANDE	36,04	007515-4601	BRAZO REMOVEDOR GRANDE	36,04
007516-4303	MANETA MANIVELA	4,54	007516-4303	MANETA MANIVELA	4,54
007519-0500	PRENSA	2,94	007519-0500	PRENSA	2,94
007520-3600	SALIDA PRODUCTO COM.	33,42	007520-3600	SALIDA PRODUCTO COM.	33,42
007521-0600	GRIFO BOLA M-M 3/8 PALANCA	14,37	007521-0600	GRIFO BOLA M-M 3/8 PALANCA	14,37
007522-3600	REG. PRESION TANQUE LACA COM.	164,83	007522-3600	REG. PRESION TANQUE LACA COM.	164,83
007524-3400	CUERPO TANQUE LACA 30L.	490,97	007524-3400	CUERPO TANQUE LACA 30L.	490,97
007526-4500	TAPA TANQUE LACA Ø350 MM.	232,56	007526-4500	TAPA TANQUE LACA Ø350 MM.	232,56
007531-3600	REMOVEDOR COM. T-JUCA.E	116,53	007531-3600	REMOVEDOR COM. T-JUCA.E	116,53
007534-3600	SONDA SALIDA MATERIAL COM.	21,34	007534-3600	SONDA SALIDA MATERIAL COM.	21,34
007535-3600	CONJUNTO CIERRE CUERPO TANQUE	44,58	007535-3600	CONJUNTO CIERRE CUERPO TANQUE	44,58
007536-0100	PALOMILLA CIERRE TANQUE LACAS	11,58	007536-0100	PALOMILLA CIERRE TANQUE LACAS	11,58
007545-3600	TAPA TANQUE T-JUCA.E COM.	425,77	007545-3600	TAPA TANQUE T-JUCA.E COM.	425,77

## TANQUE LACA T-CUMEN.E

COD.	DENOMINACION	PVP.
000819-4000	REDUC. TOMA AIRE	1,66
002450-3600	VALVULA SEG. TANQUES LACA	23,76
006152-3600	TAPON VALVULA COM.	4,56
006153-3600	MEMBRANA COMPLETA R-3/8	8,34
006154-0600	MUELLE PRESION	2,02
006155-0600	MUELLE VALVULA	0,66
006156-3600	POMO COM.	7,79
006160-4000	TOR. M5X12 DIN 7985	1,01
006168-0500	ARANDELA DE Ø13 X 2	0,58
006189-0600	JUNTA TORICA 4,9 X 1,9	0,44
006259-0600	JUNTA TORICA 4,47 X 1,78	0,44
006329-3600	VALVULA PRESION COMP.	5,28
007315-0100	JUNTA TAPA TANQUE Ø350	21,22
007316-0600	ARANDELA SEG. EJE Ø10 DIN 6799	0,35
007331-4303	BULON Ø15X46MM. (MARTILLO)	1,56
007332-4602	MARTILLO CURVADO CIERRE TANQUE	35,59
007505-4100	CASQUILLO TOPE	2,45
007507-0500	PALETA REMOVEDOR GRANDE	35,47
007512-4100	CONTRATUERCA PRENSA	2,62
007513-4100	TUERCA PRENSA	3,46
007515-4601	BRAZO REMOVEDOR GRANDE	36,04
007516-4303	MANETA MANIVELA	4,54
007519-0500	PRENSA	2,94
007520-3600	SALIDA PRODUCTO COM.	33,42
007521-0600	GRIFO BOLA M-M 3/8 PALANCA	14,37
007522-3600	REG. PRESION TANQUE LACA COM.	164,83
007526-4500	TAPA TANQUE LACA Ø350 MM.	232,56
007535-3600	CONJUNTO CIERRE CUERPO TANQUE	44,58
007536-0100	PALOMILLA CIERRE TANQUE LACAS	11,58
007602-4100	EJE REMOVEDOR T-CUMEN.E	13,16
007603-0201	DEP. INT. ALUMINIO T-CUMEN	167,03
007611-3600	REMOVEDOR COM. T-CUMEN.E	114,96
007614-3600	SONDA SALIDA MATERIAL COM.	23,53

<b>TANQUE LACA T-DACA.E</b>			<b>MAR-75 Y MAR-75T</b>		
<b>COD.</b>	<b>DENOMINACION</b>	<b>PVP.</b>	<b>COD.</b>	<b>DENOMINACION</b>	<b>PVP.</b>
000819-4000	REDUC. TOMA AIRE	1,66	002003-0500	CIGÜEÑAL	34,65
002450-3600	VALVULA SEG. TANQUES LACA	23,76	002003-3600	CIGÜEÑAL COMPLETO	45,23
006152-3600	TAPON VALVULA COM.	4,56	002004-0600	ESPARRAGO ALLEN M.8X15 DIN 916	0,60
006153-3600	MEMBRANA COMPLETA R-3/8	8,34	002005-0600	TOR. R./CH. Nº 6X16 DIN 7971	0,12
006154-0600	MUELLE PRESION	2,02	002006-0100	TAPA CUERPO	4,88
006155-0600	MUELLE VALVULA	0,66	002007-0600	RODAMIENTO 40X17X12MM	10,18
006156-3600	POMO COM.	7,79	002009-0600	ARANDELA A.E.T Ø5	0,12
006160-4000	TOR. M5X12 DIN 7985	1,01	002010-0600	TOR. ALLEN M5X18 DIN 912	0,35
006168-0500	ARANDELA DE Ø13 X 2	0,58	002011-3600	JUEGO SEGMENTOS	12,78
006189-0600	JUNTA TORICA 4,9 X 1,9	0,44	002012-0500	ARO BRIDA PISTON	2,36
006259-0600	JUNTA TORICA 4,47 X 1,78	0,44	002013-0500	BRIDA PISTON	3,41
006329-3600	VALVULA PRESION COMP.	5,28	002014-0600	TOR. M3X10 DIN EN ISO 2009	0,12
007315-0100	JUNTA TAPA TANQUE Ø350	21,22	002019-0600	PASACABLE	0,59
007316-0600	ARANDELA SEG. EJE Ø10 DIN 6799	0,35	002020-5000	CAMISA CILINDRO	19,42
007332-4602	MARTILLO CURVADO CIERRE TANQUE	35,59	002021-3503	CULATA COMPRESOR	36,07
007505-4100	CASQUILLO TOPE	2,45	002022-0600	TOR. M5X50 DIN 912	0,59
007507-0500	PALETA REMOVEDOR GRANDE	35,47	002024-0600	JUNTA CULATA	7,59
007512-4100	CONTRATUERCA PRENSA	2,62	002028-0500	CUERPO COMPRESOR	70,05
007513-4100	TUERCA PRENSA	3,46	002029-3600	PLATO VALVULAS COM.	24,80
007515-4601	BRAZO REMOVEDOR GRANDE	36,04	002030-0500	VAL.(1 ADMISION 1 COMPRESION)	1,21
007516-4303	MANETA MANIVELA	4,54	002031-0600	TOR. M3X6 DIN EN ISO 1207	0,07
007519-0500	PRENSA	2,94	002032-0600	JUNTA TORICA 63X2,5	0,85
007520-3600	SALIDA PRODUCTO COM.	33,42	002033-0600	ARANDELA ELAST 3,2 DIN 6798'A'	0,06
007521-0600	GRIFO BOLA M-M 3/8 PALANCA	14,37	002034-0100	MANGO	16,61
007522-3600	REG. PRESION TANQUE LACA COM.	164,83	002036-4300	SEPARADOR FILTRO	1,07
007526-4500	TAPA TANQUE LACA Ø350 MM.	232,56	002037-0300	ESPONJA FILTRANTE	1,01
007535-3600	CONJUNTO CIERRE CUERPO TANQUE	44,58	002038-0600	SEGURO SOP. FILTRO	0,37
007536-0100	PALOMILLA CIERRE TANQUE LACAS	11,58	002039-4602	BASE DELANTERA	22,01
007627-4100	EJE REMOVEDOR T-DACA.E	15,47	002040-4602	BASE TRASERA (CON AGUJERO)	28,95
007631-3600	REMOVEDOR COM. T-DACA.E	117,85	002041-4000	TOR. M6X20 DIN 933	0,19
007633-3600	TAPA TANQUE T-DACA.E COM.	425,77	002042-0100	TAPETA BASE	0,80
007635-3600	SONDA SALIDA MATERIAL COM.	23,53	002043-0100	VENTOSA	1,99
<b>TANQUE COLA T-CL 1 Y 2 SALIDA</b>			002044-0600	ARANDELA PLANA M5 DIN 125	0,09
<b>COD.</b>	<b>DENOMINACION</b>	<b>PVP.</b>	002046-3600	CONDENSADOR	25,19
002450-3600	VALVULA SEG. TANQUES LACA	23,76	002047-0600	INTERRUPTOR 10 A - 250 V	10,55
002460-3600	VALVULA SEG. TANQUE COLA	28,96	002048-0600	GRAPA CABLE	1,05
007316-0600	ARANDELA SEG. EJE Ø10 DIN 6799	0,35	002049-0600	CABLE CONEXIÓN COM.	10,42
007331-4303	BULON Ø15X46MM. (MARTILLO)	1,56	002050-0100	TAPON PIE	0,59
007332-4602	MARTILLO CURVADO CIERRE TANQUE	35,59	002052-0300	PROTECTOR VALVULA	0,61
007333-4604	PALOMILLA CIERRE TANQUE GOTELE	12,18	002058-3600	BIELA COMPLETA	39,19
007362-3600	CONJ. CIERRE CUERPO TANQUE	45,14	002059-3600	FILTRO COMPLETO ASPIRACION	17,72
007464-3400	CUERPO TANQUE PRESION 15 L.	543,84	002061-0600	RODAMIENTO 47X20X14MM	10,85
007467-0100	JUNTA TAPA TANQUE Ø250	20,76	002069-0600	VENTILADOR	5,96
007521-0600	GRIFO BOLA M-M 3/8 PALANCA	14,37	002075-0600	ROTOR MAR-75	95,20
007702-3600	TAPA TANQUE T-CL 1 SAL. COM.	341,45	002076-0600	ESTATOR MAR-75	222,44
007704-3600	FILTRO SALIDA COLA COM.	14,47	002078-0100	ASA TRANSPORTE COMPRESOR	30,06
007706-4500	TAPA TANQUE T-CL	172,82	002080-0600	ARANDELA PLANA M.6 DIN 125	0,12
007708-3600	TOMA DE PRESION COM.	34,73	002081-4000	ENLACE SALIDA	26,40
007712-3600	SALIDA COLA COM.	32,79	002082-0300	VALVULA TEFLON (1 ADMISION 1 C	2,45
007715-3600	SONDA SALIDA COLA COM.	28,16	002208-4000	TORNILLO MUELLE VALVULA	1,84
007741-3600	2 SALIDAS MATERIAL COM.	79,42	002400-3600	VALVULA SEGURIDAD COMPRESOR	27,37
			002401-4000	REG. VALVULA	1,49
			002407-0600	MUELLE VALVULA	0,31
			002408-0600	BOLA INOX.5,5MM (7/32)AISI-420	0,22
			004060-3600	ASA TRANSPORTE COMPRESOR ABATIB	25,07
			006658-0600	TOR. ALLEN M6 X 20 DIN 912	0,26

# Despiece y esquema de montaje. Compresor MAR-75

